SEIT 2005 | AUSGABE 39 | FRÜHJAHR [MÄRZ | APRIL | MAI 2015] | QUARTALSMAGAZIN | KOSTENFREI

DAS VIERTELMAGAZIN FÜR DEN AACHENER NORDEN

aachen nord

aktuelles aus dem **stadtteilbüro**

EINE FANTASTISCHE REISE DURCH MUSIK UND ERZÄHLUNG AUF CD

PRODUZIERT VON FRANK STUMVOLL FÜR - FRESHART.DE

ÜBERALL ERHÄLTLICH, AB MITTE MÄRZ!

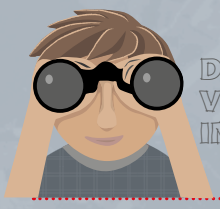

DER VIERTEL-INSPEKTEUR

Hallo liebe Nordlichter!

Was für ein Phänomen: Die Alemannia. 30.000 Fans auf dem Tivoli in der Regionalliga. Respekt. Grund genug, dass wir uns gleich zweimal mit der Alemannia im Heft beschäftigen.

Was geht sonst? Mit der Mu'Fab werden wir einen Song für Aachen Nord komponieren. Und ihr könnt mitmachen! Eine eigene Hymne! Das ist doch fein. Das Ganze werden wir dann am 30. August auf der Bühne im Garten des Ludwig Forums aufführen.

as

Das Discovery Experience ist eine Wucht! Es ist unglaublich, dieses Wissens- und Forschungszentrum im Viertel zu haben. Wir waren mit einer Kinderreporterin vor Ort.

Ihr Viertelinspekteur.

FOTOABZÜGE

GROSS, GRÖSSER, RIESIG

Im Frühjahr stehen auch wieder die Kommunionen und Konfirmationen an, Fotografieren im Freien, als Reportage und im Studio sorgen für die Bilder, die einen unvergesslichen Tag dokumentieren.

Im Frühling, zu Ostern und im Blütenmonat Mai ist die richtige Zeit für einen Familien-Fototermin im Studio der Fotokiste. Wer sich im Frühjahr traut, sollte sich auf die Fotos vom Profi verlassen. Herr Manka und sein Team sorgen für brilliante Aufnahmen von einem unvergesslichen Tag.

Das richtige Foto kann man in der Fotokiste dann auch auf Acryl oder Papier abziehen lassen und dieses auch riesig gross! (as) (dm)

IMPRESSUM

Herausgeber:
nonplusultra AGENTUR | VERLAG | EVENT
Alexander Samsz

Clermontstraße 93
52066 Aachen

Tel. 0241. 997 43 20

as@nonplusultra.org
www.nonplusultra.org

Redaktion-Mail: red@aachen-nord.de
Redaktion-Telefon 0241 997 43 20

für die IG Aachener Portal e.V.
Grüner Weg 1 | 52070 Aachen

www.aachener-portal.de

Mitarbeiter: Mario Wagner (mw), Frank Stumvoll (fs), Volkan Goll (vg), Darius Manka (dm), Alois Heinrichs (ah), Thomas Berndt (tb) V.i.S.d.P.: Alexander Samsz (as), Karl Steenebrügge (ks)

Titelbild: Alfred Neuwald

Ausgabe: Frühjahr 2015, Nummer 39, 11. Jg.

Druck: Naber Druck | Auflage 10.000 Ex.

Aktuelle Anzeigenpreise: Anzeigenpreisliste 2015 Anzeigen: anz@aachen-nord.de

Das Viertelmagazin und alle weiteren Informationen über den Aachener Norden finden Sie unter: **www.aachen-nord.de**

AACHEN NORD VIERTELMAGAZIN, IG AACHENER PORTAL UND MUFAB

EIN SONG FÜR AACHEN NORD!

JETZT MITMACHEN!

Unser Viertel bietet viel Kunst, Kreatives und auch Musikalisches. Neben der Musikschule gibt es seit 10 Jahren die MUFAB am Grünen Weg. Gemeinsam haben sich die IG Aachener Portal e.V., Aachen Nord Viertelmagazin und MUFAB ein besonderes Projekt für Aachen Nord einfallen lassen: **Ein Song für Aachen Nord**, eine Hymne für ein einzigartiges Viertel. Dank der Unterstützung aus dem Verfügungsfonds der „Sozialen Stadt Aachen" wird unter der Leitung von Heiko Wätjen (Lagerfeuermusik) ein professionelles Stück eingespielt. Und das Beste: Ihr könnt Teil des Projekts werden und als Musiker(in) das Stück einspielen oder als Sänger(in) im Chor mitsingen.

Aachen Nord Song auf CD und auf der Bühne!
Das Stück wird dann auf CD veröffentlicht und beim Viertelfest „Nordiläum" am 30. August 2015 im Garten des Ludwig Forums aufgeführt.

Du spielst ein Instrument und möchtest mitmachen? Egal ob Trommeln, Gitarre oder Trompete... Hauptsache Du kannst Noten lesen, einspielen und hast Spaß dabei! Im Workshop lernst Du zusammenzuspielen.

Du möchtest den Song mitsingen?
Auch ungeübte Stimmen können im Chor mitsingen, aber vielleicht wirst Du auch als Leadsänger(in) entdeckt. Im Workshop wird neben dem Einsingen des Aachen Nord Songs auch die Stimmbildung entwickelt.

Wie kannst Du mitmachen?
Du solltest einmal die Woche bis Ende August Zeit haben (nicht während der Ferien) und bei der mufab bei dem Musiker- bzw. Sänger-Workshop teilnehmen – meldet Euch bis zum 15. März unter Tel. 5154899 oder info@mufab.de an. Wir sehen uns dann am 30. August auf der Bühne wieder! as © ColorCurve - Fotolia.com

Heiko Wätjen

„Ich freue mich sehr auf die Zusammenarbeit mit allen mitwirkenden Musikern und Textern beim „Aachen Nord Song". Ich bin mir sicher, dass wir es gemeinsam schaffen werden, einen Song zu kreieren, der den Aachener Norden in all seiner bunten Vielfalt musikalisch abbildet - eine echte Viertelshymne eben!"
Heiko Wätjen, Lagerfeuertrio

MUFAB

„Das ist mal wieder ein tolles Projekt und diesmal sogar für unser Viertel." Wer mitmachen möchte: einfach kurz in der MUFAB melden. Wir freuen uns auf euch."
Thomas Berndt, MUFAB

GRÜNER WEG 1

BÜROFLÄCHE AB 1.03.2015
ZU VERMIETEN!
2 Einheiten
288 m² und 400 m² (teilbar)

Kontakt
Bauer | Wagner | Priesmeyer
Patent- und Rechtsanwälte
Grüner Weg 1
52070 Aachen, Germany
Fon +49 +241 51 000 200
E-Mail ip@law.ac

Meisterbetrieb.....
KFZ-PELTZER
www.kfz-peltzer.de

Reifenservice
Klimawartung
KFZ-Technik

TÜV & Abgasuntersuchung
Reparatur aller Fahrzeuge
Unfallinstandsetzung

Grüner Weg 94 · 52070 Aachen · Tel./Fax 0241/ 51 52 039

MÄR 28 SA | APR 25 SA | MAI 23 SA

14:00 Uhr COMICIADE WORKSHOP IM LUDWIG FORUM AACHEN

COMIC ZEICHNEN

COMICIADE WORKSHOPS

Junge Comic-Zeichner(innen) können von erfahrenen Comic-Zeichner(innen) in einem freien Workshop ihre eigene Technik verfeinern. Die Workshops laufen seit letztem Jahr am 4. Samstag im Monat im Ludwig Forum Aachen. Illustre Comic-Zeichner fanden sich bereits zum Workshop ein. Im Januar war es Christoph Müller, davor haben den Workshop bereits u.a. Alfred Neuwald, Reinhard Horst, Ines Dedovic, Harald Schröder und Rote Ronja geleitet. Dank der Unterstützung des Ludwig Forums ist die Teilnahme kostenfrei!

+ (as)

NORDLICHTER

AUCH MIT 80 VOLL DABEI

Der Viertelinspekteur war sehr überrascht über einen Facebook Eintrag in der Aachen-Nord Gruppe. Dort präsentierte und erklärte ein Herr Jansen die Strukturen des Fördergebiets Aachen Nord. Spannend, also los und mal ein Gespräch mit dem Herrn suchen.

Herr Jansen wohnt mit seiner zweiten Frau in der Rudolfstraße. „ Es ist ganz ruhig hier, wir hören nichts von dem Lärm der Stadt, " sagt Herr Jansen und blickt über die Dächer der Stadt. Ein zufälliges Treffen mit Herrn Flachs war der Auslöser, um sich mit dem Viertel genauer zu beschäftigen. „Beim Karlsfest traf ich auf den Vorsitzenden der Stadteilkonferenz. Herr Flachs begeisterte mich für die Arbeit der Konferenz, die aus Delegierten der IG Aachener Portal, AK Rehmplätze und Liebigstraße und aktiven sozialen Einrichtungen aus dem Viertel besteht." Dies fand Herr Jansen gleich so spannend, dass er zu einer Sitzung der Stadteilkonferenz eingeladen wurde.

Als Pressebeauftragter hat Herr Edgar Jansen bereits für diverse Vereine und Verbände gearbeitet, zuletzt beim Städtepartnerverein Aachen Naumburg. „Diese Erfahrung habe ich eingesetzt um einmal die Aktivitäten im Viertel zusammenzufassen und nach Absprache mit Herrn Flachs in der Facebook Gruppe zu posten," so der 80-Jährige weiter, „ denn viele der 140 Mitglieder in dieser Gruppe werden nicht so viel über die vielen Möglichkeiten und Aktivitäten wissen."

„Wir wohnen gerne in der Stadt, da meine Frau nicht auf dem Dorf leben möchte," sagt der geborene Burtscheider. Das Depot im Viertel liegt ihm besonders am Herzen. Schließlich hat er bei der Aseag seine Ausbildung gemacht. „Ich kenne das Depot noch als Omnibus-Depot. Dort habe ich meinen Facharbeiterbrief gemacht. Als Busfahrer war ich im Fahrdienst tätig." Nach einigen Versuchen von der Aseag loszukommen – obwohl es ihm dort auch gefiel – gelang ihm später der Schritt zum Dienststellenleiter beim Zivilschutz, zunächst in Düren später dann auch in Aachen. „Nach Auflösung des Zivilschutzes wurde ich vor Beginn meines Ruhestands Berater für die Johanniter. 1993 ging in dann in Ruhestand." Heute freut er sich über die gute Hausgemeinschaft, die im Winter ein eigenes Lichterfest organisiert. „Für uns war es wichtig, einen Fahrstuhl zu haben, der von der Tiefgarage bis zur Wohnung führt." Als der Fahrstuhl einmal ausfiel, weil der Keller unter Wasser stand, wurde spontan im Treppenhaus beim Sit-In bis morgens um 4 Uhr geredet, gegessen, getrunken und gemeinsam gewartet, bis die Feuerwehr alles wieder abgepumpt hatte.

Bei der Reportage zu Aachen Nord ist es ihm gelungen, sich aus verschiedenen Quellen einen umfangreichen Überblick über die Strukturen zu verschaffen und dabei die Inhalte so auf das Wesentliche zu reduzieren, dass es auch auf Facebook noch gelesen werden kann.

+ (as)

ANZEIGEN

Germania-Apotheke
Jülicher Straße 66 | Tel. 50 83 79

EBEN HOLZ
Ausführung sämtlicher Schreinerarbeiten
EBEN HOLZ Schreinerei GmbH
Metzgerstr. 69 | Tel. 0241 - 87 15 15
www.ebenholz-aachen.de

Imbiss - Restaurant
ZUM STAVROS
gegründet 1975
Jülicher Straße 148 | Tel. 16 16 56

Schreinerei Hack
Bauschreinerei
Möbeltischlerei
Biologische Oberflächen
Metzgerstraße 69 | Tel. 989 0 363
www.schreinerei-hack.de

FUSSBALL

EIN ALTER BEKANNTER UND SCHWARZ GELBE GLÜCKSELIGKEIT

Ein alter Bekannter kehrt zurück an den Aachener Tivoli! Alexander Klitzpera bestritt von 2002 bis 2008 187 Pflichtspiele für die Schwarz-Gelben (15 Tore) und besetzt nun die zuletzt vakant gewordene Stelle des Sportgeschäftsführers nach dem Weggang von Uwe Scherr.

Er ließ seine Karriere bei der zweiten Mannschaft des Vfl Wolfsburg ausklingen, nebenher erwarb er dort die Trainer A-Lizenz. Zuletzt war Klitzpera, der auch von den Aachener Fans gerne nur „Klitze“ genannt wird, als Scout für den 1. FC Nürnberg im Bereich Deutschland, Niederlande und Belgien tätig. Bei der Alemannia findet er besonders durch Chef-Trainer Peter Schubert und Aufsichtsrat Thomas Deutz Rückhalt. Das Konzept Klitzperas habe sie „nachhaltig überzeugt“. Der ehemalige Innenverteidiger Klitzpera verfolgt offensichtlich auch ein großes Ziel. „Alemannia ist ein toller Verein, der mittelfristig wieder in den bezahlten Fußball zurückgehört“, so die Stimme Klitzperas.

Das alles wurde einen Tag nach dem Derby-Sieg gegen Rot-Weis Essen bekannt gegeben. Dabei war Kevin Behrens mit seinem Kopfballtor in der 39. Minute der Matchwinner. Vor der Rekordkulisse von 30.313 Zuschauern eroberte die Alemannia die Tabellenspitze. Zugleich wurde der bisherige bundesweite Zuschauerrekord eines Regionalligaspiels, der mit 24.795 Zuschauern beim Spiel Lok Leipzig gegen RB Leipzig aufgestellt wurde, weit übertroffen.

An diesem Spieltag sorgten auch die Fans entgegen aller Erwartungen wieder für positive Neuigkeiten. Rund 600 Fans marschierten vom Rathaus aus zum Tivoli. Und das weitestgehend friedlich. Lediglich der Karlsbande gelang es trotz Banner- und Fahnenverbot ihren Banner während des Spiels vor der Stehplatztribüne auszurollen. Laut Alemannias Geschäftsführer Alexander Mronz wird dieser Vorfall weiter untersucht werden. Insgesamt ist man mit dem „Ablauf der Dinge aber sehr zufrieden“, urteilte Polizeipräsident Dirk Weinzspach nach dem Spiel.

Nun hoffen alle, dass die Schwarz-Gelbe Glückseligkeit weiter anhält und die Mannschaft den Weg zurück in die dritte Liga findet.

(vg) (as)

TIVOLI

STADT AACHEN IST NUN EIGENTÜMER

Das fast neue Stadion gehört nun der Stadt. Günstig erworben – nur die Folgekosten haben es in sich. Erst wenn die Alemannia wieder in der ersten Liga spielen würde, wäre die Belastung für die Stadt wieder bei 0 Euro. In der Zwischenzeit steht der Stadt aber die Option offen, das Stadion für andere Einnahmequellen zu öffnen. Wenn es jetzt das Lärm-Problem nicht gäbe.... aber vielleicht lassen sich ja andere Nutzungen oder Einnahmequellen erschließen, wie z.B. die Vermarktung des Namens... + (as)

Continium Discovery Experience

Kirche St. Elisabeth, Ecke Jülicher Straße / Blücherplatz 2, Aachen

Das Discovery Center Continium, das Wissenschafts- und Technikmuseum aus Kerkrade, präsentiert die Continium Discovery Experience. Die Ausstellung bietet pures Entdeckervergnügen für die ganze Familie, und das ganz in Ihrer Nähe!

Die Continium Discovery Experience Aachen steckt voller überraschender Entdeckungen aus der faszinierenden Welt der Wissenschaft!

Man erlebt eine spannende und interessante Ausstellung, in der Erfinder in spe den Entfaltungsspielraum erhalten, ihre Talente zu entdecken und ihren Erfindungsreichtum anzukurbeln.

Alle Phasen des Erfindungsprozesses werden durchlaufen: vom Ausdenken über das Entwerfen bis hin zum Austesten.

Beste Voraussetzungen für eine brillante Erfindung!

Zusätzliche Inspiration bieten die genialsten, lustigsten und verrücktesten Erfindungen.

Es gibt spektakuläre Science Shows zum Mitmachen, und im Science Lab macht man seine eigenen Erfindungen.

Organisiert durch: continium DISCOVERY CENTER KERKRADE

Die Aktivitäten des Continiums werden unter anderem unterstützt durch: provincie limburg

Geöffnet bis **16. August 2015.** Schauen Sie für die Öffnungszeiten bitte auf die Website.

MUSIKALISCHES SPASS

KARL DER KLEINE BEI DEN KAROLINGERN

Das Comic-Album „Karl der Kleine bei den Karolingern“ von Neufred alias Alfred Neuwald, das in Kooperation mit dem AKV entstand, hat sich bereits über 3500 mal verkauft. Die Geschicht in der *Karl der Kleine* auf *Karl den Großen* trifft, traf den Nerv der Zeit im Karlsjahr. Nun kommt das Abenteuer als Musik- und Erzählspass für Kinder. Produziert wurde die CD von Frank Stumvoll (freshart.de) und gesprochen von Robert Esser (Aachener Zeitung).

EINE FANTASTISCHE REISE DURCH MUSIK UND ERZÄHLUNG AUF CD

KARL DER KLEINE GANZ GROSS AUF CD

Liebe Freunde,

mein Name ist Barki, ihr wisst schon - der alleroberste Chef vom AKV und ich hab euch etwas ganz, ganz Tolles zu erzählen.

Ich war mit meinem besten Kumpel Karl der Kleine nämlich bei Frank Stumvoll, einem Musikproduzenten, in seinem Tonstudio im Aachener-Norden und wir haben uns dort tagelang die Kehlen rauh gesungen und gegrölt.

Es war eine ein Riesen-Gaudi und wir hatten so einen unglaublichen Spaß, dass wir gar nicht mehr aufhören wollten.

Auf einmal sagt dieser Frank Stumvoll: „So Jungs, genug – eure CD ist jetzt fertig....“

Wir haben uns dann erst mal minutenlang einfach nur schweigend angeschaut, der Karl und ich, bis wir uns getraut haben mit zittriger, rauer Stimme zu fragen: „Wie, CD“?

Und dann wurde uns episch breit erklärt, dass wir bald richtige Popstars werden würden – mit Tourbus und ganz vielen Fans bei unseren Konzerten, die uns ihre Schultüten auf die Bühne werfen würden.

Und um den ersten Schritt dahin zu machen, wird jetzt bald, Mitte März, die erste CD erscheinen.

Da war auch noch so ein Mann, Robert Esser hieß der und der hat auch ganz viel geredet, also auf der CD, das klang so witzig und der sprach immer von sich selbst, als wäre er Karl der Große – wir haben uns beide hinter vorgehaltener Hand kaputtgelacht, wir wussten ja nicht, ob der Mann nicht vielleicht im Alexianergraben wohnt....

Im Studio von Frank Stumvoll waren ganz viele nette Leute, die an der CD mitgearbeitet und geschrieben haben, auch wenn die manchmal ganz komisch aussahen, mit langen Haaren oder ohne – nett waren sie alle zu uns, auf unserer fantastischen Reise durch Musik und Erzählung, aber ein bisschen Schmunzeln mussten wir immer, der Karl und ich – natürlich hinter vorgehaltener Hand...hihihi.

Also Kinder, vergesst nicht bei euren Eltern das nächste Ostergeschenk zu bestellen – unsere erste CD – damit wir uns schnell bei unserer ersten Tour live sehen können. (Schultüte, oder ähnliches nicht vergessen)
Euer Barki – yo!
(fs)

Markus Windrath
Vermögensberater
und Unternehmer

www.markuswindrath.de

VERMÖGENSBERATUNG

FINANZIEREN, ABER RICHTIG

Kinderbekommen, einen Baum pflanzen und .... ja eben ein Haus bauen.
Träumt nicht jeder irgendwann davon, seinen Traum zu verwirklichen? Bei vielen Menschen ist eben auch der Traum von den eigenen vier Wänden der Mittelpunkt ihres Strebens.

Doch nicht nur das Bauen selbst ist eine Herausforderung, schon die Finanzierung sollte gut überlegt und noch besser umgesetzt werden. Hier stehen Banken natürlich in erster Linie als Berater und Fachleute zur Seite. Doch zeigt die Erfahrung, dass es immer mehr dahin geht, dass nicht der Kunde, das Bauvorhaben, der Kauf im Mittelpunkt stehen, sondern die Rendite des Institutes - der Darlehensvertrag. Doch ist in jedem Fall die Zehn-Jahre-Zinsbindung mit KfW-Anteil und ein Bausparvertrag als vorgeschobenes „Sicherungselement“, der richtige Weg? Der Universalweg?
Eben in den meisten Fällen nicht und hier ist es besonders wichtig, das Große und Ganze zu sehen, den Kunden genau zu betrachten und daraufhin ein Konzept zu erstellen. Ein Konzept, das passt und langfristig den Traum vom Eigenheim Wirklichkeit werden lässt.

Die wohl größte Frage bei dem Thema ist sicherlich, kann ich mir das Haus, die Wunschimmobilie überhaupt leisten. Hier gilt als grobe Faustformel, mit der übrigens auch die Banken arbeiten, 700,- € Lebenshaltung für eine Person, 200,- € für jede weitere und 250,- € für jedes Auto. Dann noch die monatliche Belastung durch das Darlehen und alle weiteren, außergewöhnlichen Belastungen, wie z.B. Privatkredite, Unterhaltszahlungen, etc.

Wenn dann vom Netto noch etwas übrig bleibt, können Sie davon ausgehen, dass Sie sich Ihren Traum leisten können.

Vorausgesetzt, Sie haben auch Eigenkapital. Warum Eigenkapital wichtig ist, das zeigt unter anderem ein Blick auf die Nebenkosten beim Erwerb einer Immobilie.

Da sind Notarkosten, Grunderwerbssteuer und eventuell Maklercourtage. Diese Kosten machen gut 11%, zusätzlich zum Immobilienpreis aus. Diese Kosten sollten Sie von Ihrem Eigenkapital bestreiten können. Als grobe Faustformel gilt hier, dass Sie rund 20% der gesamten Kosten über Eigenkapital darstellen sollten.

Stimmen Einkommen und Eigenkapital, bleibt die Frage nach Art des Darlehens und der Zinsbindungsdauer. Hier sollten Sie mehrere Konzepte an verschiedenen Stellen anfragen und genau vergleichen. Oft steckt der Teufel im Detail und wie eingangs erwähnt, gibt es keinen Universalweg.
+ (Markus Windrath)

DA STAUNT MAN NICHT SCHLECHT

MEIN TAG ALS ERFINDER UND ENTDECKER

Maya Spiller war mit uns einen Tag im Continium Discovery Center in St. Elisabeth an der Jülicher Straße.

Träumt ihr auch manchmal davon, Erfinder zu sein? Bei der Continium Discovery Experience, die zurzeit in der Elisabethkirche in Aachen stattfindet, ist dies möglich.

Neben verschiedenen Angeboten, wie einer riesigen Murmelbahn oder einem programmierbaren Elektro-Marienkäfer, ist der Mittelpunkt der Ausstellung die Aktion „Mach es auf“.
Hier darf man Elektrogeräte mit Schraubenzieher, Zange, Schere & Co auseinanderbauen. Außerdem kann man dort seine eigene Fantasiemaschine oder einen Roboter basteln und anschließend mit nach Hause nehmen.

Als Erstes habe ich ein altes CD-Laufwerk vom Computer aufgeschraubt und mir angeguckt, was da drinnen ist. Am Anfang dachte ich, dass man aus den alten Sachen etwas bauen könnte was wirklich funktioniert. Aber mit dem vorhandenen Material, kann man nur Dinge bauen, die schön aussehen, aber nicht richtig funktionieren. Alles wird mit Heißklebepistolen zusammengeklebt, ohne dass man etwas mit z. B. Batterie oder Kabeln machen kann.

Ich habe dann eine „Maschine“ gebaut, bei der eine Schallplatte an einem Metallstab hängt. Auf der Platte sind kleine Dinge aufgeklebt, und wenn man die Scheibe dreht, entsteht ein buntes Muster. Diese Maschine konnte dann wirklich ein bisschen funktionieren. Das Kind neben mir hat einen witzig aussehenden Roboter-Kopf gebastelt.

Zum Schluss habe ich gesehen, dass man an der Kasse wirklich funktionierende Bausätze kaufen kann, wie z. B: eine Luft-Rakete oder ein Solar-Windrad. Man kann dort auch Gläser gravieren. Das will ich machen, wenn ich das nächste Mal dorthin gehe.

Am allerbesten fand ich die Schlaumeier-Show, bei der viele lustige und interessante Experimente gezeigt wurden. Die Frau, die die Experimente gezeigt hat, war sehr witzig, und sie hatte einen schönen holländischen Akzent. Die Kinder, und manchmal auch die Erwachsenen ☺ werden in die Versuche einbezogen. Die Experimente waren beeindruckend, mit viel Dampf z. B., es sah ein bisschen aus wie bei Harry Potter beim Zaubertrank-Unterricht.

Zuerst kam mir die Ausstellung etwas klein und langweilig vor. Aber später hat mir der Tag viel Spaß gemacht. Die Atmosphäre in der umgebauten Kirche ist gut und die Mitarbeiter sind sehr freundlich. Alles in allem eine tolle Aktivität für Kinder von sechs bis zwölf Jahren.“

as / Maya Spiller (12)

RECHT

ALEMANNIA 4.0

Nachdem die beliebte Karte in der Mitte dieses schönen Magazins vor Kurzem um einige neue Straßen zwischen der Emmastraße und der Krefelder Straße ergänzt wurde, möchte ich alle neuen Bewohner begrüßen und dabei gleichzeitig auf einen Teil der Geschichte des jetzt bebauten „heiligen Rasens“ verweisen.

Bei diesem Teil der Geschichte handelt es sich um ein Urteil des Landgerichts Aachen aus dem Jahr 2006, dessen Sachverhalt in Anbetracht der aktuellen Tabelle der Regionalliga ganz offensichtlich Veränderungen für den Bereich des „alten“ Tivoli erwarten lässt.

Den damaligen Prozess hatte ein Grundstückseigentümer angestrengt, der ein Haus in der Nähe des „alten“ Tivoli gekauft hatte. Zum Zeitpunkt dieses Kaufs spielte die Alemannia in der Regionalliga.
In den folgenden Jahren stieg die Alemannia dann in die erste Liga auf, wodurch die Lärmbelästigung nach Ansicht des Hauseigentümers erheblich anstieg. Aus diesem Grund wollte er eine Entschädigung für diese erhöhte Lärmbelästigung erstreiten. Das Landgericht war jedoch der Ansicht: Als der Hauseigentümer das Grundstück erwarb, durfte er sich nicht darauf verlassen, dass die Alemannia auch in Zukunft nur in der vierten Liga spielt und die Geräuschkulisse dementsprechend gering ausfalle. Es gibt also keinen Vertrauensschutz auf eine ewige Erfolglosigkeit der Alemannia!

Das Gericht wies außerdem darauf hin, dass nur punktuell erhöhte Geräuschimmissionen auftreten. Zum einen natürlich nur an Spieltagen und zum anderen auch lediglich dann, wenn auf dem Tivoli Tore fallen. Hiergegen könne der Kläger ganz einfach vorgehen, indem er die Fenster schließt - wie gerne hätte ich einen Grund, meine Fenster zu vernageln.

Nun mag der Eindruck entstehen, der Autor dieses Artikels habe eventuell eine „schwarz-gelbe Brille auf“. Diesem Eindruck mag ich nicht widersprechen. Wer aber gegen Essen im Stadion war, hat sich vielleicht daran erinnert, wie es im alten Stadion gewesen war. Außerdem hat sich der beste Ausweg aus der Lärmmisere direkt in voller Pracht präsentiert, denn wer im Stadion ist, den stört auch der Krach nicht, dem er zuhause ausgesetzt wäre.

Natürlich besteht eine – wenn auch äußerst geringe – Möglichkeit, dass sich Geschichte nicht wiederholt. In diesem Fall könnte man dann aber wenigstens seine Fenster auch an Spieltagen offen lassen. Ich will nicht mal daran denken.

+ (Tobias Huber)

Tobias Huber
Rechtsanwalt
Fachanwalt für Arbeitsrecht

bei Bauer, Wagner Priesmeyer
Patent- und Rechtsanwälte
www.law.ac

COMIC

JOMMEKE IM HIT MARKT

Die belgischen Kult-Comic Alben für Kinder sind ab sofort im Hit Markt an der Krefeler Straße erhältlich. Gerade eben ist in Belgien das 273. Album erschienen. Der Aachener Stainless Art Verlag hat bereits acht Abenteuer von Jommeke in Deutsch im Angebot. Die Königin von Onderland ist zum besten Comicstrip in Belgien gewählt worden. Zeit also, die Comic-Serie in Deutsch kennenzulernen. Die Abenteuer von Jommeke sind kindgerecht und fördern das Lesen. Der richtige Comic für alle ab 7 Jahren! (as) (mw)

TRAUER

DER BILLIGE TOD?

Zum Glück trifft es uns nur sehr selten: Ein Familienmitglied stirbt und wir wissen nicht, was wir jetzt tun sollen. Für viele von uns geht der Blick dann erst mal ins Internet: „Bestattung Aachen“ in die Suchmaschine getippt und da sind sie dann ganz oben: Die Vergleichsportale und Billigbestatter aus ganz Deutschland. Aber halten die, was sie versprechen? Nein, haben Verbraucherschützer festgestellt. Man muß bei diesen Anbietern oft vieles zusätzlich bezahlen und eine faire Beratung gibt es nicht.

Besser man vertraut auf geprüfte Bestatter mit Gütesiegel. In unserem Stadtviertel haben wir seit über 100 Jahren ein solches vertrauenswürdiges Beerdigungsinstitut: Radermacher in der Ungarnstraße 3.

In Anerkennung seiner fairen Beratung und korrekten, preiswürdigen Leistungen wurde Radermacher schon vor 10 Jahren das Gütesiegel der Verbrauerinitiative Aeternitas verliehen. In ganz Deutschland dürfen nur 139 Bestatter dieses Siegel führen.

Wer bei Radermacher einen Auftrag erteilt erhält einen schriftlichen Kostenvoranschlag mit allen Kosten und weiß auf Euro und Cent genau, was auf sie oder ihn zukommt. Es gibt also keine böse Überraschung wenn die Rechnung kommt.

Auch wer nur einen kleinen Geldbeutel hat, ist bei Radermacher gut aufgehoben. Dort gibt es sehr preiswerte Bestattungsmöglichkeiten und im Bedarfsfall kennt Radermacher die Wege um Zuschüsse zu bekommen.
+ ks

EINSTEINS KINDER ® GESCHICHTENERZÄHLEN IN GRUNDSCHULEN

WIE MÄRCHEN DER WELT KINDERN AUS ALLER WELT HELFEN, IHR POTENTIAL ZU ENTDECKEN!

Die Erzählerin Frau Sommer hat jahrelang in Grundschulen Märchen und Geschichten erzählt und dabei erfahren, dass Kinder im Allgemeinen, doch besonders jene mit sozialen und emotionalen Problemen oder Migrationshintergrund in ihrer Entwicklung davon profitieren. Nach einem Treffen mit Prof. Thomas Hennemann von der Universität Köln stand fest: Dieses dreijährige Projekt wird wissenschaftlich begleitet! Vier Schulen konnten gewonnen werden und die Studie umfasst 167 Schüler. Die beteiligten Schulen befinden sich in Aachen u.a. in der Passstrasse, in Herzogenrath und in Weil d. Stadt nahe Stuttgart. Außer Frau Sommer nehmen zwei weitere Erzählerinnen teil.

Jetzt ist Halbzeit in dem Projekt, Zeit also um erste Ergebnisse zu präsentieren und die können sich sehen lassen. In den Inklusionsklassen – oft mit einem überwiegenden Migrationshintergrund – konnte das Verständnis für soziale Situationen signifikant gesteigert werden, das Klassenklima erfuhr eine deutliche Verbesserung und Ängste nahmen ab. Und dies nur durch das Erzählen von Geschichten?

„Ja, so ist es – im ersten Jahr erzähle ich ausschließlich Zaubermärchen aus den jeweiligen Herkunftsländern der teilnehmenden Kinder. Während der Geschichte können die Kinder ihren Gefühlen freien Lauf lassen, d.h. ihre Bemerkungen stören nicht, sondern sind ein Teil des Gesamten. Das Erzählen passiert zwischen einem Sender und einem Empfänger mit der Geschichte als Mittelpunkt. Jeder ist auf seine Weise aktiv. Nach dem Gehörten malen die Kinder Bilder dazu. Diese werden gesammelt und zu einem Buch gebunden. Jedes Kind malt sein Bilder-Buch mit den eigenen Erinnerungen an die Märchen.“

Die Kinder durchschauen bereits nach kurzer Zeit die Struktur der Märchen, die z.B. immer gut enden. Sie vertrauen ihnen! Sie finden sich darin wieder, spiegeln sie doch oft ihre eigene Situation. Es macht sie mutiger, wacher, neugierig auf die Welt und ganz nebenbei wächst der passive Sprachschatz.

So wird auch schon einmal die Naturwissenschaft zu Rate gezogen, wenn es z.B. um Geister- oder Feenwelten geht, erklärt Frau Sommer. „Ein Junge meinte dazu, dass es ja nicht erwiesen ist, dass es Parallel-Universen gibt und das wäre ja sehr traurig. Ich entgegnete ihm, er könnte als Erwachsener ja genau dieses erforschen.“ Einsteins Kinder® sind auf dem Weg.
+ (as)

KUNST UND THEATER IN AACHEN NORD

DAS MÜSSEN SIE GESEHEN HABEN

Oliver Matthiae

THEATER:

Das **THEATER K** zieht wieder von Ort zu Ort. Im NAK zeigen 12 Akteure auf 2qm ihr Bestes in **MINIATUREN**. Die Ex-First-Lady **Jackie – O** räsoniert über ihr Leben voller Glanz und Glamour, Bedeutung und Behauptung, Schicksalsschlägen und Schocks im Space des Ludwig Forums. Im Tuchwerk wird das Stück über den Aachener Weberaufstand **Rebellion 1830** aufgeführt.

Theater K

Gerd Plitzner

Im **DASDA THEATER** kommen mit **Summer of Love** die „wilden Sechzigern" zurück und Erwachsenwerden zu dieser Zeit heißt, eine besondere Zeit zu erleben: Raumfahrtträume, Hippies, Rassismus und Vietnamkrieg, Notstandsgesetze und Nazi-Vergangenheit.

Für Menschen ab 3 Jahren gibt es mit **Wo ist mein Bär ?** Geschichten von Teddys und anderen Bären, bei der sich Rosa in ihre Welt aus Spielzeug, Kinderversen und Fantasie zaubert.

DasDa Theater

KUNST:

Peter Lacroix: o.T, 1969, Kunstharz auf Leinwand, 80 x 80 cm

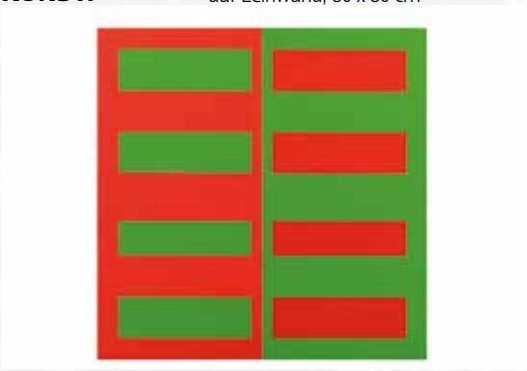

Im zweiten Stock des **LUDWIG FORUM** ist bis zum 19.04. **Peter Lacroix** mit der Ausstellung PUR zu sehen. Der Aachener Künstler mit Wurzeln in Aachen Nord hat mit seiner programmatischen Kunst in Aachen ein Ausrufezeichen gesetzt. Peter Lacroix hat nach dem Krieg an der Jülicher Straße in der Gegend um den Nord-Bahnhof gewohnt. In der Stadtküche nähe St. Elisabeth speiste er und am Samstag ging es zur Dusche am Blücherplatz, so schreibt Franz Josef Götz im begleitenden Katalog. So hat er in Aachen Norden gewohnt und gelebt. Wer Interesse an dem Werk des 2010 verstorbenen Künstlers hat, sollte sich die Ausstellung nicht entgehen lassen.

Ab dem 22.03. treffen in der Ausstellung **Le Souffleur: Schürmann trifft Ludwig** Klassiker der Pop-Art – Gerhard Richter und Richard Hamilton – Graffitimalerei und Leipziger Schule aufeinander. Die Sammlung Schürmann auf die Sammlung Ludwig trifft.

Stefan Sandner, Ohne Titel, 2013, Acryl auf Leinwand, 280 x 200 cm. Sammlung Gaby und Wilhelm Schürmann

MAI 17 SO | MAI 22 FR | MAI 31 SO

Theater K im Tuchwerk

Gerd Plitzner

TANZTHEATER MIT LIVE-MUSIK UND GESANG

MOOSMANTEL

Ein großes Ensemble aus Frauen mit verschiedenen kulturellen Wurzeln entwickelte über mehrere Monate ein poetisches Gesamtwerk, in dem sich Märchenhaft-Fiktives mit gegenwärtig Erlebtem verbindet. Choreographien, Szenen und Lieder zeigen Geschichten von Wanderschaft, Ankommen, Sich-weg-wünschen, Bleiben, von Fremdsein, Einsamkeit, Glück und großen Festen.

HaarAtelier am Farwickpark

Besuchen Sie das HaarAtelier und sichern Sie sich vom 24.03.15 bis 02.04.15 tolle Vorteile!

JEDES Osterei aus dem Nest enthält eine Überraschung ... ZIEHEN UND GEWINNEN
- Intensivtreatment im Salon im Wert von 8€
- 25% Rabatt auf alle Verkaufsprodukte
- 10% Rabatt auf alle Verkaufsprodukte
- oder ein kleiner Trostpreis (Überraschung)

Montag	geschlossen
Dienstag, Mittwoch, Freitag	09:00-18:00 Uhr
Donnerstag	12:00-21:00 Uhr
Samstag	09:00-15:00 Uhr

HaarAtelier am Farwickpark - Passstraße 130A - 52070 Aachen - Tel.: +49 241 98904505

DAS VIERTELMAGAZIN FÜR DEN AACHENER NORDEN
aachen nord
ALLE 3 MONATE ALLES
AUS DEM AACHENER NORDEN.

01
Meisterbetrieb
KFZ-PELTZER
Reifenservice · TÜV & Abgasuntersuchung
Klimawartung · Reparatur aller Fahrzeuge
KFZ-Technik · Unfallinstandsetzung
Grüner Weg 94 - 52070 Aachen · Tel./Fax 0241/ 51 52 039
www.kfz-peltzer.de

02
MAINZ GmbH + Co. KG
AUTO–TEILE
Auto Teile
Groß- und Einzelhandel
Grüner Weg 92 · 52070 Aachen
Tel. (0241) 15 80 68-69 · Fax (0241) 15 16 10
www.autoteile-mainz.de · info@autoteile-mainz.de

03
HIT Süttelin
HIT VERBRAUCHERMARKT TIVOLI
Krefelder Str.199 | 52070 Aachen
Öffnungszeiten
Mo.-Sa. 8.00 - 22.00 Uhr
Tel: +49 241 5590540

04
porta!
möbel & mehr

05
HASSLER
SANITÄR - HEIZ-
UMWELTTECHNIK
Grüner Weg 46 Telefon 15 50 15
hassler-aachen.de

06
Büro für
Deutsche
Vermögensberatung
Markus Windrath
Telefon 0241 99747398
Marcus Hartmüller
Telefon 0241 90078428

07
BAUER
WAGNER
PRIESMEYER
PATENT- & RECHTSANWÄLTE
Mitglied im DTSTO Dienstleister für Unternehmen e.V.
Grüner Weg 1
52070 Aachen
Patentanwälte:
0241 - 51 000 200
Rechtsanwälte:
0241 - 51 000 222
www.law.ac

08
DIPL. BETRIEBSWIRT
LUTZ WIESENMÜLLER
STEUERBERATER
Grüner Weg 1 I 52070 Aachen
Tel.: 02 41/ 900 301 - 21
steuerbuero-wiesenmueller.de
Mitglied

09
CAROLUS THERMEN
BAD AACHEN

10
Büro für
Design&Text.
Uschi Ronnenberg
Wir tun, was wir können. Seit 1990.
www.ronnenberg-design.de

11
City Pub
GUINNESS
52070 Aachen
Jülicherstr. 47
0241/99966841
citypub-aachen.de

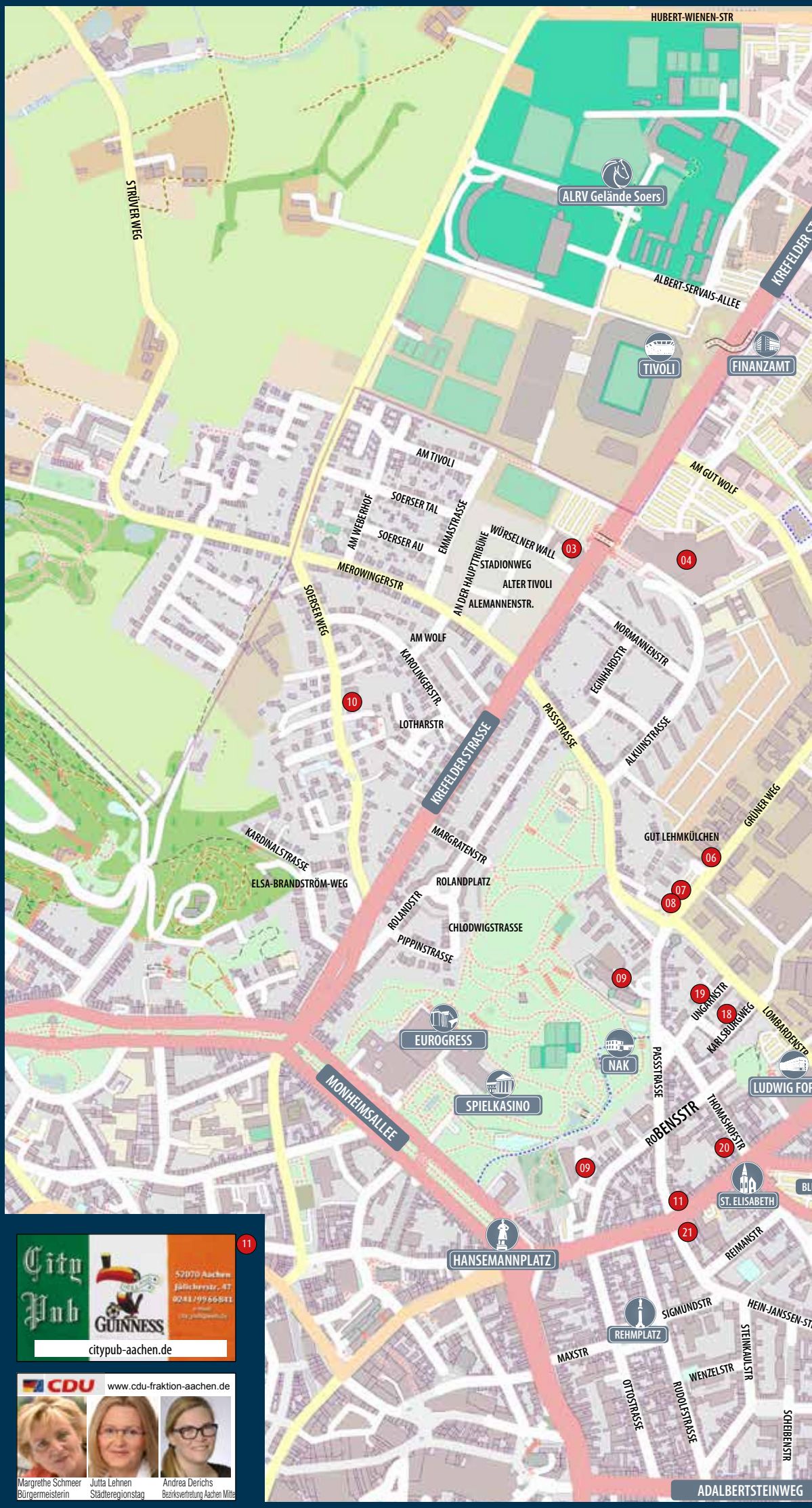

CDU www.cdu-fraktion-aachen.de
Margrethe Schmeer
Bürgermeisterin
Jutta Lehnen
Städteregionstag
Andrea Derichs
Bezirksvertretung Aachen Mitte

DAS NORDPOSTER aachen nord

ZWISCHEN TIVOLI UND EUROPAPLATZ, ZWISCHEN GASBALLONS UND STADTPARK – WIR SIND DER AACHENER NORDEN - DAS AACHENER PORTAL. AACHEN-PORTAL.DE

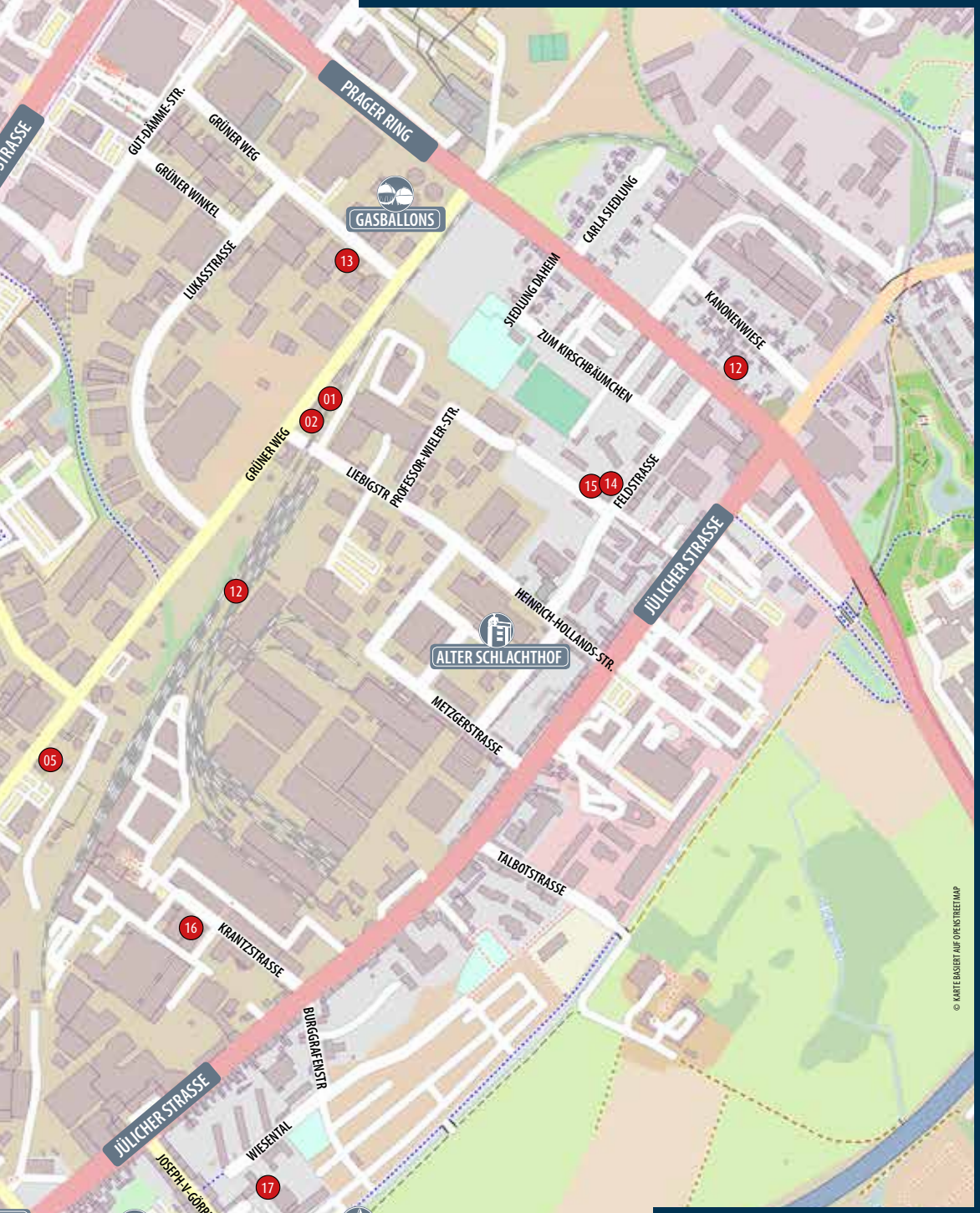

12

WJ KOOLEN
Bedachungen GmbH
seit 1932

Prager Ring 18-22
52070 Aachen
Telefon 161727
info@koolen.de
www.koolen.de

13

SCHEINS

Grüner Weg 105 | Tel. 0241/182090 | www.scheins.de
Eisenwaren, Beschläge, Rasenmäher
Reparaturservice, Schlüsseldienst
Werkzeuge, Briefkästen, Schrauben
seit 1870 beim Scheins

14

CAIX PRESS
SCHAUERMANN

Pressearbeit in
Aachen-Nord
Germain
Schauermann
(AC) 93313135
caixpress-schauermann@online.de

15

vineyardaachen
Gott begegnen · Leben teilen

Herzlich Willkommen zum
Gottesdienst So 10.30h
Liebigstr. 10 ☎ 50 14 44
www.vineyard-aachen.de

16

KRANTZ CENTER
für Industrie und Service

Krantzstraße 7
52070 Aachen
Tel. 0241 - 96 20 00
www.krantz-center.de

17

Junggebl. SPD-Ortsverein (Jhg. 1863) **sucht motiv. AC-Nordler** (m/w), der gestalt. statt meckern will! Nur ernstgem. Zuschr. ohne Fl! Rendezvous jed. 2. Di. im Mon. um 19 h im AWO-Begegn.-Zentr. (J.-v.-Görres-Str. 19).

EMail: info@spd-aachen-nord.de
Tel.: AC-536677

SPD

18

Dipl.-Kfl. Monika Volkmer
Steuerberaterin

- Existenzgründer
- Vereine
- Fördermittelberatung
- Unternehmen
- Privatpersonen
- Rentner

Karlsburgweg 15
D-52070 Aachen
Telefon: 0241-9519100
Telefax: 0241-9519101
Mobil: 0172-2448350
info@steuerberaten-volkmer.de

19

Beerdigungsinstitut
Radermacher

Ungarnstraße 3 · 52070 Aachen
Telefon 15 37 69
www.bestattungen-radermacher.de

20

HAUSSERVICE
WOLFGANG MAINZER
Thomashofstraße 5
T&Fax 02 41 47581230
Mobil 01 57 762 163 29
Mail w.mainzer@t-online.de

21

SEIT 1986
Fotokiste.de
AACHEN / JÜLICHER STR.44
TEL.: 0241-508158

nonplusultra
werbeagentur verlag | event
as@nonplusultra.org
Telefon 0241. 997 43 20
nonplusultra.org

JÜLICHER STRASSE • GRÜNER WEG • KREFELDER STRASSE
IG AACHENER PORTAL e.V.
www.aachener-portal.de

AACHEN SPD
SPD ORTSVEREIN AACHEN NORD
IHRE ANSPRECHPARTNER VOR ORT

Jürgen Schmitz
Ratsherr
Michael Servos
Ratsherr
Thomas Hartmann
Städteregionstag

artec
BÜHNE TECHNIK
bühnenbau
show event
messebau
installation
dryhire
www.artec-aachen.de

Dipl.-Kff. Monika Volkmer
Steuerberaterin
– Existenzgründer
– Vereine
– Fördermittelberatung
– Unternehmen
– Privatpersonen
– Rentner
info@steuerbuero-volkmer.de
Karlsburgweg 15
D-52070 Aachen
Telefon: 0241-9519100
Telefax: 0241-9519101
Mobil: 0172-2448350

Die Termine im Aachener Norden März, April, Mai 2015

MÄR 1 SO 11:00 Uhr **Ludwig Forum Aachen**
Familiensonntag
Freier Eintritt und Programm für Familien mit Kindern

MÄR 6 FR 20:00 Uhr Tivoli
Alemannia - Wiedenbrück
Fussball Regionalliga West

MÄR 7 SA 19:00 Uhr **Ludwig Forum Aachen**
Annenmaykantereit
Schlagzeug, Gitarre, Bass, Gesang, Klavier, Mundharmonika – das ist das Besteck – und mit guten Songs, viel Blues und einer unverwechselbaren Stimme treffen Annenmaykantereit die Herzen ihrer Generation.

© dasda

MÄR 8 SO 15:00 Uhr **DasDa Theater**
Wo ist mein Bär?
Für Menschen ab 3 Jahren

16:30 Uhr **Ludwig Forum Aachen**
TORS – StreetArt meets Africa
schrit_tmacher GENERATION2: Ein Stück, das die Geister der Freiheit beschwört, vertanzt und zelebriert.

MÄR 9 MO 11:30 Uhr **Ludwig Forum Aachen**
Respekt Jungs! Helden und Kuscheltanz
schrit_tmacher GENERATION2

MÄR 13 FR 19:00 + 20:00 + 21:00 Uhr
Theater K im NAK
Miniaturen
12 Akteure auf 2qm zeigen ihr Bestes

MÄR 14 SA 10:00 Uhr **CHIO Gelände**
Euregio
Wirtschaftsschau

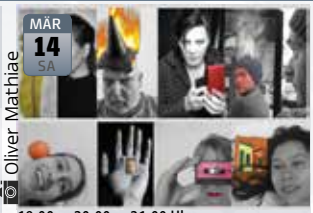
© Oliver Mathiae

MÄR 14 SA
19:00 + 20:00 + 21:00 Uhr
Theater K im NAK
Miniaturen

20:00 Uhr
Citypub
70er, 80er, 90er Oldie & Schlager Party
Coole passende Outfits wären schön - aber mitmachen kann jeder wie er/sie ist!

MÄR 15 SO 10:00 Uhr **CHIO Gelände**
Euregio
Wirtschaftsschau

MÄR 16 MO 10:00 Uhr **CHIO Gelände**
Euregio
Wirtschaftsschau

MÄR 17 DI 10:00 Uhr **CHIO Gelände**
Euregio
Wirtschaftsschau

MÄR 18 MI 10:00 Uhr **CHIO Gelände**
Euregio
Wirtschaftsschau

MÄR 19 DO 10:00 Uhr **CHIO Gelände**
Euregio
Wirtschaftsschau

MÄR 20 FR 10:00 Uhr **CHIO Gelände**
Euregio
Wirtschaftsschau

MÄR 20 FR 20:00 Uhr **Carolus Thermen**
Saunanacht „Filmhighlights"
Bei diesem Saunaevent dreht sich alles um bekannte Filmhighlights der letzten Jahrzehnte. Bunt gemischt wird von älteren Klassikern bis zu neueren Filmen alles dabei sein. Die Carolus Thermen sind bis 1:00 Uhr geöffnet. Es wird kein zusätzlicher Eintritt erhoben.

MÄR 21 SA 10:00 Uhr **CHIO Gelände**
Euregio
Wirtschaftsschau

MÄR 22 SO 10:00 Uhr **CHIO Gelände**
Euregio
Wirtschaftsschau

12:00 Uhr **Ludwig Forum Aachen**
Schürmann trifft Ludwig
Ausstellungseröffnung

MÄR 25 MI 19:30 Uhr **Tivoli**
Pokalspiel
Alemannia - Bor. Freialdenhoven

© Mona Deus

MÄR 26 DO 19:00 Uhr **DasDa Theater**
Summer of Love
oder Die sonderbare Welt des Christopher Boone

19:00 Uhr **Ludwig Forum**
Geld für Sanierungen zu verschenken
Sanierungstreff altbau plus

MÄR 27 FR 20:00 Uhr **DasDa Theater**
Summer of Love
oder Die sonderbare Welt des Christopher Boone

COMICIADE WORKSHOP

MÄR 28 SA 14:00 Uhr **Ludwig Forum**
COMICIADE-WORKSHOP
Kostenfeier Comic-Zeichnen Workshop

20:00 Uhr **DasDa Theater**
Summer of Love
oder Die sonderbare Welt des Christopher Boone

MÄR 29 SO 18:00 Uhr **DasDa Theater**
Summer of Love
oder Die sonderbare Welt des Christopher Boone

MÄR 30 MO 10:00 Uhr **Ludwig Forum**
Marionetten- Ferienworkshop
für Kinder und Jugendliche

20:15 Uhr **Tivoli**
Alenammia - Rot-Weiß Oberhausen
Regionalliga West

APR 7 DI 10:00 Uhr **Ludwig Forum**
Graffiti- Ferienworkshop
für Kinder und Jugendliche

10:00 Uhr **Ludwig Forum**
Peter Lacroix Ferienworkshop
für Kinder und Jugendliche

© Theater K

APR 16 DO 20:00 Uhr **Theater K im SPACE**
Jackie - O
Schauspiel mit 2 Schauspielerinnen und einer Tänzerin

APR 16 DO 20:00 Uhr **DasDa Theater**
Summer of Love
oder Die sonderbare Welt des Christopher Boone

APR 17 FR 20:00 Uhr **DasDa Theater**
Summer of Love
oder Die sonderbare Welt des Christopher Boone

APR 18 SA 20:00 Uhr **DasDa Theater**
Summer of Love
oder Die sonderbare Welt des Christopher Boone

APR 19 SO 11:30 Uhr **Theater K im SPACE**
Jackie - O
Schauspiel mit 2 Schauspielerinnen und einer Tänzerin

18:00 Uhr **DasDa Theater**
Summer of Love

APR 23 DO 10:00 Uhr **Ludwig Forum**
„Le Souffleur"-Kuratorenführung
mit Brigitte Franzen

20:00 Uhr **DasDa Theater**
Summer of Love
oder Die sonderbare Welt des Christopher Boone

18:45 Uhr **Theater K im SPACE**
Jackie - O

APR 24 FR 20:00 Uhr **DasDa Theater**
Summer of Love
oder Die sonderbare Welt des Christopher Boone

APR 25 SA 14:00 Uhr **Ludwig Forum**
COMICIADE-WORKSHOP
Kostenfeier Comic-Zeichnen Workshop

15:00 Uhr **Stadtteilbüro**
Fenster
Rundgang altbau plus mit Sabine von den Steinen

Centro Cultural Capoeira Sião
Mestrando Aquático
www.capoeira-in-aachen.de
Kostenloses Training für jugendliche Flüchtlinge
Musik, Kampf, Tanz, Akrobatik, Trommeln, Spaß, Fitness, Axé
Trainingszeit: Donnerstags: 19-20:30 Uhr
Passstr. 3, 52070 Aachen (Hinterhaus)

nonplusultra
werbeagentur
verlag | event
Mehr erreichen
Mit der richtigen Werbestrategie zum Erfolg!
Clermontstraße 93
52066 Aachen
Telefon 0241. 997 43 20
Fax 0241. 189 41 22
as@nonplusultra.org
nonplusultra.org

Städt. Kita,
Passstraße 25
Tel: (0241) 15.57.76
Kita-passstr25@mail.aachen.de

Kita St. Elisabeth,
Jülicher Str. 68
Tel.: (0241) 50.77.35
kita.st-elisabeth-ac@t-online.de

Aachen NORD Familienzentrum

Offenes Eltern-Café
14-tägig, mittwochs, 8:30-10:30 Uhr, 11.03., 25.03., 15.4, 29.4. 13.5. und 27.5.2015 Kita Passstr. 25!

Familien- und Erziehungsberatung
1 x monatl., freitags 13:30-16:00 Uhr, 20.3., 17.4. und 8.5.2015! Bitte anmelden!

Mobiles Müttercafé
freitags, 9.00-11.00 Uhr, Kita Passstraße 25

Treffen für alleinerziehende Mütter
Montags, 16:15-18:00 Uhr, mit Kinderbetreuung 16.3. und 14.4.2015. Kita St. Elisabeth!

Offene Eltern-Kind-Spielgruppe
Für Kinder ab 12 Monaten, mittwochs 9:15-10:45 Uhr, 2 € pro Teilnahme! Kita Passstr. 25!

Sport für Kita-Mütter
Schlank und schön mit Pilates, freitags 14:30-15:30 Uhr, Kita Passstr. 25! Kosten: 8 € im Monat!

Kindersachen-Flohmarkt
18.4.2015, 10 bis 13 Uhr, Kita Passstr. 25. Standgebühr 5,00 €

Abendrealschule Aachen
Weiterbildungskolleg der StädteRegion Aachen
StädteRegion Aachen

Erfolg beginnt bei uns!

Erwerb von Schulabschlüssen der Sekundarstufe I (HS 9, HS 10A und FOR) und Weiterbildung für Jugendliche und Erwachsene

Vormittags- und Abendkurse

Weitere Infos und Anmeldung:
Abendrealschule Aachen
Bischofstr. 21, 52068 Aachen
Tel.: 0241 / 50 13 30
eMail: info@abendrealschule-aachen.de
www.abendrealschule-aachen.de

ARS

Weitere Termine finden Sie unter www.aachen-nord.de

Alle Termine ohne Gewähr!

APR 25 SA 16:30 Uhr **Theater K im SPACE**
Jackie - 0
Schauspiel mit 2 Schauspielerinnen und einer Tänzerin

20:00 Uhr **DasDa Theater**
Summer of Love

APR 26 SO 11:30 Uhr **Theater K im SPACE**
Jackie - 0
Schauspiel mit 2 Schauspielerinnen und einer Tänzerin

Theater K

15:00 Uhr **Theater K am Kerstschene Pavillion**
Lustwandeln im Park
Lousberspaziergang

18:00 Uhr **DasDa Theater**
Summer of Love
oder Die sonderbare Welt des Christopher Boone

APR 30 DO 18:45 Uhr **Theater K im SPACE**
Jackie - 0
Schauspiel mit 2 Schauspielerinnen und einer Tänzerin

20:00 Uhr **DasDa Theater**
Summer of Love

20:00 Uhr **City Pub**
Tanz in den Mai Party

MAI 1 FR 20:00 Uhr **DasDa Theater**
Summer of Love
oder Die sonderbare Welt des Christopher Boone

MAI 2 SA 20:00 Uhr **DasDa Theater**
Summer of Love
oder Die sonderbare Welt des Christopher Boone

MAI 3 SO 18:00 Uhr **DasDa Theater**
Summer of Love
oder Die sonderbare Welt des Christopher Boone

MAI 7 DO 18:45 Uhr **Theater K im SPACE**
Jackie - 0

20:00 Uhr **DasDa Theater**
Summer of Love
oder Die sonderbare Welt des Christopher Boone

MAI 8 FR 10:00 Uhr **Albert Vahle Halle**
Baumesse
u.a. mit altbau plus

Gerd Plitzner

20:00 Uhr **Theater K im Tuchwerk**
REBELLION 1830
Der Aufstand Aachener Arbeiter

20:00 Uhr **DasDa Theater**
Summer of Love
oder Die sonderbare Welt des Christopher Boone

MAI 9 SA ganztägig **Rehm-Plätze**
Rehmplätze-Feier
Bundesweiter Tag der Städtebauförderung (Termin vorläufig)

10:00 Uhr **Albert Vahle Halle**
Baumesse
u.a. mit altbau plus

20:00 Uhr **Theater K im Tuchwerk**
REBELLION 1830
Der Aufstand Aachener Arbeiter

20:00 Uhr **DasDa Theater**
Summer of Love
oder Die sonderbare Welt des Christopher Boone

MAI 10 SO 10:00 Uhr **Albert Vahle Halle**
Baumesse
u.a. mit altbau plus

12:00 Uhr **Ludwig Forum Aachen**
Lufonauten Preisverleihung
6. Kinder-Förderpreis KUNST

18:00 Uhr **DasDa Theater**
Summer of Love
oder Die sonderbare Welt des Christopher Boone

19:00 Uhr **Theater K im Tuchwerk**
REBELLION 1830
Der Aufstand Aachener Arbeiter

MAI 14 DO 20:00 Uhr **DasDa Theater**
Summer of Love
oder Die sonderbare Welt des Christopher Boone

MAI 15 FR 20:00 Uhr **Theater K im Tuchwerk**
REBELLION 1830
Der Aufstand Aachener Arbeiter

20:00 Uhr **DasDa Theater**
Summer of Love
oder Die sonderbare Welt des Christopher Boone

MAI 16 SA 16:45 Uhr **Theater K im SPACE**
Jackie - 0
Schauspiel mit 2 Schauspielerinnen und einer Tänzerin

20:00 Uhr **DasDa Theater**
Summer of Love
oder Die sonderbare Welt des Christopher Boone

MAI 17 SO 14:00 Uhr **Ludwig Forum**
Internationaler Museumstag
Eintritt frei

18:00 Uhr **DasDa Theater**
Summer of Love
oder Die sonderbare Welt des Christopher Boone

Gerd Plitzner

19:00 Uhr **Theater K im Tuchwerk**
Moosmantel
TanzTheater mit live-Musik und Gesang

MAI 20 MI 17:00 Uhr Stadtteilbüro
Rundgang Photovoltaik und Holz-Pallets
Führung mit Sabine von den Steinen

MAI 21 DO 18:45 Uhr **Theater K im SPACE**
Jackie - 0
Schauspiel mit 2 Schauspielerinnen und einer Tänzerin

MAI 22 FR 20:00 Uhr **Theater K im Tuchwerk**
Moosmantel
TanzTheater mit live-Musik und Gesang

MAI 23 SA 14:00 Uhr **Ludwig Forum**
COMICIADE-WORKSHOP
Kostenfeier Comic-Zeichnen Workshop

COMICIADE WORKSHOP

MAI 24 SO 18:45 Uhr **Theater K im SPACE**
Jackie - 0
Schauspiel mit 2 Schauspielerinnen und einer Tänzerin

MAI 28 DO 20:00 Uhr **Theater K im Tuchwerk**
REBELLION 1830
Der Aufstand Aachener Arbeiter

MAI 29 FR

Steindl

8:00 Uhr **CHIO Gelände**
CHIO 2015 Weltfest des Pferdesports

20:00 Uhr **Theater K im Tuchwerk**
REBELLION 1830
Der Aufstand Aachener Arbeiter

MAI 30 SA 8:00 Uhr **CHIO Gelände**
CHIO 2015
Weltfest des Pferdesports

20:00 Uhr **Theater K im Tuchwerk**
REBELLION 1830
Der Aufstand Aachener Arbeiter

MAI 31 SO 8:00 Uhr **CHIO Gelände**
CHIO 2015
Weltfest des Pferdesports

12:00 Uhr **Ludwig Forum Aachen**
Paulina Olowska „Die Nadel"
Eröffnung und Preisverleihung

19:00 Uhr **Theater K im Tuchwerk**
Moosmantel

WJ KOOLEN
Bedachungen GmbH
seit 1932

Zertifizierte Fachfirma für das

ROCKWOOL
DÄMMT PERFEKT & BRENNT NICHT
EINBLAS-DÄMMSYSTEM
Das Dämmsystem für die nachträgliche Dämmung:
• Wärmeschutz • Schallschutz • Brandschutz

Prager Ring 18-22
52070 Aachen
Telefon 0241-16 17 27
Telefax 0241-16 35 25
info@koolen.de
www.koolen.de

KRANTZ CENTER
Verkehrsgünstig, preiswert.

Büro- und Hallenflächen jetzt reservieren!

Rufen Sie bitte die Herren Hünten und Scholl an oder informieren Sie sich im Internet.
H. Krantz Krantzstraße GmbH & Co. KG, Aachen
Krantzstraße 7 - 52070 Aachen - Tel. 0241 / 96 20 00 - Fax 0241 / 960 99 26
E-Mail huenten@krantz-center.de - www.krantz-center.de

www.siemens.com/presse

Superhirn im Auto – Siemens rüstet Elektroauto von StreetScooter mit neuartiger Elektronik und Software aus

E-MOBIL

STREETSCOOTER AUF DER ÜBERHOLSPUR

Der StreetScooter, das E-Fahrzeug, das an der Jülicher Straße gebaut wird, ist ein Renner. Die Deutsche Post hat es sich nicht nehmen lassen – nachdem die junge Firma erfolgreich die Flotte der Gelben um E-Autos erweitert hat – gleich die ganze Firma zu übernehmen.

Aber auch in technischer Hinsicht gab es ein Neues: Das nächste Großunternehmen kooperiert mit StreetScooter: Siemens rüstet die Elektroautos mit neuartiger Elektronik und Software aus.

Und bald schon werden die ersten Fahrzeuge aus dem 3D-Drucker kommen. Gerade in der Prototypen- und Kleinserienproduktion lohnt es sich die Autoteile aus speziellem Kunststoff aus einem 3D-Drucker zu produzieren.
Mehr dazu in der nächsten Ausgabe.

as

ERWERBSLOSENBERATUNGSSTELLE ALTE KAPLANEI

AUCH ABENDS BERATUNG FÜR ARBEITSLOSE

Die Angebote der vom Europäischen Sozialfonds finanziell unterstützten Erwerbslosenberatungsstelle Alte Kaplanei am Blücherplatz in Aachen werden nach wie vor und zunehmend in Anspruch genommen. Damit sind sie ein wichtiger Beitrag für am Arbeitsmarkt benachteiligte Menschen in der Stadt Aachen und insbesondere in Aachen-Nord.

So bietet nun die Erwerbslosenberatungsstelle Alte Kaplanei des Sozialwerkes Aachener Christen e.V. dienstagabends bis 20.00 Uhr eine kostenlose Beratung rund um Themen wie Hartz IV, Arbeit und Arbeitslosigkeit an und unterstützt Sie bei der Suche nach Wegen aus der Arbeitslosigkeit und stellt die erforderlichen Kontakte her. Dieses Angebot ist in erster Linie für die Ratsuchenden gedacht, denen es aus unterschiedlichen Gründen nicht möglich ist, andere Beratungszeiten wahrzunehmen.

Eine individuelle und kostenfreie Beratung ist uns wichtig. Sie ergibt sich auch aus der zunehmenden finanziellen Belastung arbeitsloser Menschen und den daraus resultierenden Folgen.

Menschen können sich freiwillig beraten lassen und die Informationen werden vertraulich behandelt.

Das oben genannte Angebot richtet sich vorrangig an erwerbslose Menschen, die Arbeitslosengeld II beziehen, aber auch an Erwerbslose nach dem SGB III, an ältere Erwerbslose, an Berufsrückkehrer, an von Arbeitslosigkeit bedrohte Menschen sowie an Beschäftigte, die aufstockende SGB II Leistungen beziehen.
Die Beratung soll dabei helfen, die Lebenssituation zu stabilisieren und zu verbessern, indem die Beratungsstelle:

- das Anliegen bespricht und möglichst eine Klärung herbeiführt,
- komplizierte Bescheide, Behördenpost und Rechtslagen in die Alltagssprache übersetzt und erklärt sowie Unterstützung beim Schriftverkehr mit Ämtern gibt,
- zu Angeboten der Bildungsberatung und der Arbeitsförderung weitervermittelt und
- zwischen den berechtigten Anliegen der Ratsuchenden und Behörden vermittelt.

Die Erwerbslosenberatungsstelle im Sozialwerk Aachener Christen e.V. wird auch weiterhin mit ihren Angeboten dazu beitragen, dass benachteiligte Menschen Teilhabemöglichkeiten erhalten und wahrnehmen können. Dies insbesondere durch die sozialräumliche Orientierung im Programmgebiet Soziale Stadt Aachen-Nord und die Kooperation vieler weiterer Akteure. Dies hilft neben der beruflichen und sozialen Integration auch bei der Armutsbekämpfung und der Suche nach neuen Wegen zur Arbeit.

Weitere Informationen über Alois Heinrichs, Erwerbslosenberatungsstelle Alte Kaplanei in Aachen am Blücherplatz 2, Tel.: 0241-512005 oder www.sozialwerk-aachen.de.

ah as

Projekt 2015: Das Quartier Feld- und Liebigstraße >Seite 15

ALL EYES ON YOU! Info Box DEPOT Ein Licht für Aachen-Nord >Seite 16

Eure Kommentare auf Neongrün Erster Neujahrsempfang des stadteilbüros im Tabitas >Seite 17

Ideen für das Viertel werden weiter unterstützt – Der Verfügungsfonds Aachen-Nord >Seite 18

altbauplus >Seite 19

stadtteilbüroseiten

Informationen zum Projekt Aachen-Nord www.aachen.de/aachennord

Projekt 2015: Das Quartier Feld- und Liebigstraße

Soziale Stadt Aachen-Nord

Das Projekt kann bis Ende 2019 fortgesetzt werden

Text Harald Beckers, Foto: Stadtteilbüro

Das Land Nordrhein-Westfalen wird das Projekt „Soziale Stadt Aachen-Nord" weiter fördern. Ein Förderungsbescheid ist im Dezember 2014 bei der Stadt eingegangen, weitere Förderungen sind angekündigt. „Damit ist die zweite Hälfte von ‚Soziale Stadt Aachen-Nord' bis ins Jahr 2019 hinein gesichert", sagte Fabian Kumkar, Projektleiter von der Stadt Aachen.

Das Vorhaben „Soziale Stadt Aachen-Nord" zielt darauf ab, die Lebenssituation der Menschen rechts und links der Jülicher Straße zu verbessern. Die bisherigen Ergebnisse dieses Vorhabens können sich sehen lassen. Für Wenzel- und Oberplatz wurden in einem langen Bürgerbeteiligungsprozess die Bedarfe der Anwohnerinnen und Anwohner festgestellt. Der Umbau konnte mittlerweile fertiggestellt werden. Der Rehmplatz ist zurzeit noch eine Baustelle, wird aber in naher Zukunft ebenfalls fertig. In und an der Kleingartenanlage Wiesental wurden weitere Wege zur Wurm angelegt. Die Spielplätze Wiesental und Talbotstraße wurden aufwendig modernisiert, eine Spiellinie zwischen Stadtgarten und LuFo-Park wurde angelegt. Der Garten des Ludwig Forums bekam ein ganz neues Aussehen. Der Schulhof der Martin-Luther-King-Schule wurde umgestaltet. Das alte Straßenbahndepot an der Talstraße wandelt sich schrittweise in das neue Stadtteilzentrum DEPOT.
Aber nicht nur baulich hat sich vieles getan in Aachen-Nord. In der ersten Projekthälfte sind viele neue Kontakte und Netzwerke entstanden, aus denen kreative, erfolgreiche Verfügungsfondsprojekte hervorgingen.

Das „Miteinander der Menschen" von Aachen-Nord wird auch in der zweiten Hälfte des Projekts „Soziale Stadt" fortgesetzt. Einzelpersonen, Gruppen, Initiativen und Einrichtungen sollen weiterhin aktiv unterstützt werden und mit kreativen Ideen die Entwicklung in Aachen-Nord vorantreiben. Ein örtlicher Schwerpunkt der zweiten Projekthälfte ist das Quartier Feld- und Liebigstraße, das zu einem attraktiveren Wohnort weiterentwickelt werden soll. Anregung vieler Anwohnerinnen und Anwohner ist die Aufwertung des Platzes in der Liebigstraße zu einem Quartiersplatz, ähnlich wie es mit den Rehm-Plätzen passiert ist. Er soll als öffentliche Kommunikationsplattform dienen, wo sich das Viertel begegnen kann. Dieser Anregung wird in der zweiten Projekthälfte der Sozialen Stadt angegangen. Die Wohnsituation von Mietern in Aachen-Nord soll verbessert werden, private Hauseigentümer sollen zu Investitionen angeregt werden. Die Situation auf der Jülicher Straße soll verbessert werden, für Anwohner/-innen und Geschäftsleute.

Weitere Informationen zum Projekt „Soziale Stadt Aachen-Nord" finden Sie unter: www.aachen.de/aachennord

ALL EYES ON YOU!

Text und Foto: Patricia Yasmine Graf

ALL EYES ON AACHEN-NORD, die Marketingkampagne für den Aachener Norden gewinnt immer mehr an Sichtbarkeit! Die ersten „Brandings" sind im Viertel zu sehen und auch in diesem Jahr geht es weiter mit vielen bunten Aktionen!
Mehr Infos findet Ihr unter www.all-eyes-on.info
Und jetzt sind Eure kreativen Ideen gefragt:
ALL EYES ON YOU!

Worauf wollt Ihr ein Auge werfen, was steht für Euch im Fokus? Meldet Euch im Stadtteilbüro bei Silke Gärtner unter info@buero-aachennord.de oder bei Yasmine Graf unter info@pyg-design.de

InfoBox DEPOT

Text: Katrin Futterlieb (Fachbereich Wirtschaftsförderung), Fotos: RWTH Aachen und stadtteilbüro

Vor dem zukünftigen DEPOT in der Talstraße eröffnet in Kürze die temporäre InfoBox mit ihrer 3D-Druckerei und weiteren Angeboten u.a. aus den MINT-Bereichen für SchülerInnen. Die InfoBox ist ein Selbstbauprojekt von StudentenInnen des Lehrstuhls für Gebäudelehre der RWTH, das durch viel Aachener Unternehmen und Institution unterstützt wurde. Auch waren zahlreich Jugendliche des Stadtteils Aachen-Nord und unbegleitete Flüchtlinge durch verschiedene Beteiligungsprojekte am Bau der InfoBox beteiligt. Das Material für die Box – weitgehend Holz und Stahl – wurde durch die Stadt Krefeld zur Verfügung gestellt. Gemeinsam mit der Stadt Aachen entstand die Idee, auf dem Vorplatz des neu entstehenden DEPOTs in der Talstraße aus dem Recycling Material eine Art InfoBox für das Viertel Aachen-Nord zu schaffen. In der auf der einen Seite die Fachhochschule Aachen mit dem Fachbereich Maschinenbau eine „3D-Druckerei" betreiben kann, so dass Kinder und Jugendliche aus dem Viertel durch StudentenInnen der FH mit der neuen Technik vertraut gemacht werden. Auch andere Angebote aus den MINT-Bereichen zu den Thematiken Robotik, 3D-Druck und erneuerbare Energien werden hier ab März 2015 angeboten. Auf der anderen Seite steht die InfoBox aber auch dem Stadtteil Aachen-Nord für verschiedenste Veranstaltungen zur Verfügung und Vereine, Institutionen, Unternehmen und BürgerInnen haben die Möglichkeit die ca. 60 m² große Infobox für ihre Anlässe kostenfrei zu nutzen. Die Buchung der Infobox erfolgt über die LowTec:
Anfragen bitte an Michael Omsels, Tel.: +49 (241) 475 785-0, Mail: infobox@low-tec.de. Bis Mitte 2016 kann die Infobox in diesem Sinne genutzt werden.

Ein Licht für Aachen-Nord

Text: Germain Schauermann, Foto: Alexander Samsz

Ungewöhnlich großer Andrang herrschte beim zweiten Stadtteilweihnachtsmarkt in der Liebigstraße. Viele AnwohnerInnen und Aachener Nordlichter hatten sich den letztjährigen Nikolaustag dick im Kalender angestrichen und waren der Einladung des Arbeitskreis Liebigstraße zu einem vorweihnachtlichen Treffen bei Waffeln, Kuchen, Suppe, Reibekuchen und warmem Punsch auf den Kirchvorplatz gefolgt.

Und sie wurden nicht enttäuscht. Die einen sangen voller Inbrunst beim offenen Weihnachtsliedersingen mit Frank Alda, andere ließen sich von der Aufführung der Latin-Dance NordSport-Tanzgruppe mitreißen. Und nicht wenige drängten sich in gespannter Stille bei der Verkündigung der zahlreichen Verlosungsgewinne.
In der Zwischenzeit konnten die Kinder in der Kerzenwerkstatt des Stadtteilbüros ihre eigene Kerze gestalten, eine leckere Zuckerwatte von der „Schneefrau" schlecken, einen Comic-Band von Karl-dem-Kleinen erwerben und handsignieren lassen und vom leibhaftigen Karl-dem-Kleinen ein Plüsch-Erdmännchen der STAWAG, dem Hauptsponsor der Veranstaltung, geschenkt bekommen.

Einen besinnlichen Schlusspunkt setzte die Gemeinschaftsaktion „Ein leuchtender Stern für Aachen-Nord", die die Alexianer-Wohngruppe aus der Jülicher Straße mit selbstgemachten Teelichtern initiierte. Ermutigt durch die vielen positiven Rückmeldungen und die großzügige finanzielle Unterstützung durch Sponsoren und den Verfügungsfonds Aachen-Nord planen die Akteure des AK Liebigstraße einen dritten Stadtteil-Weihnachtsmarkt am 5. Dezember 2015. Ideen und Mitwirkende sind gerne willkommen.

Kontakt: info.ak-liebigstrasse@online.de. Weitere Infos siehe www.ak-liebigstrasse.aachen-nord.de.

Eure Kommentare auf Neongrün

Text und Fotos: NEUSYNN

2014 wanderte die „Dose voll Zuhören" in Aachen-Nord über verschiedene Events. Das analoge Sprachrohr bot den Bürgern die Möglichkeit sich nach Belieben auszutauschen und zu vernetzen. Wir sammelten Eure Kommentare, Anregungen, Wünsche und Kritiken und gaben ihnen Raum auf www.dosentelefon-aachennord.de. So entstand eine Plattform für einen transparenteren und gemeinschaftlichen, viertelinternen Austausch.

Zum Abschluss der Projektlaufzeit 2014 wurden außerdem hunderte Plakate gedruckt, welche in verschiedene Institutionen und auf der Hauptschlagader Aachen-Nords, der Jülicher Straße, ausgehängt wurden. So schmücken sich zurzeit die Schaufenster mit Euren Worten auf Neongrün.

Wir danken Euch für Euer Interesse und Eure Offenheit. Die positive Resonanz auf das Projekt sehen wir als Katalysator für ein weiteres Zusammenwirken 2015. Dieses Jahr suchen wir erneut den Austausch zu Euch, im Schlepptau die „Dose voll Zuhören" und ein bestehender, wertvoller Fundus an Kommentaren.

Schreibt uns unter www.dosentelefon-aachen-nord.de/kontakt Eure Ideen und Anregungen für einen weiteren gemeinsamen Weg in Aachen-Nord.

Erster Neujahrsempfang des Stadtteilbüros im Tabitas

Text und Foto: Stadtteilbüro

Das neue Jahr startete für den Aachener Norden gleich zu Beginn mit einer Premiere: zum ersten Mal lud das stadtteilbüro aachen nord zu einem Neujahrsempfang ein. Im „Etwas anderen Café", der Gemeinde Christuns unser Bruder geführten Tabitas, kamen Akteure und Interessierte rund um Aachen-Nord zusammen, um das vergangene Jahr noch einmal Revué passieren zu lassen und vor allem, und das neue einzuläuten.

Das Leuchtturmprojekt Stadtteilzentrum DEPOT war dabei natürlich genauso ein Thema wie die Neugestaltung der Rehm-Plätze, wobei der Rehmplatz als letzter der drei Plätze kurz vor der Fertigstellung ist. Sozusagen „Goldene Zeiten". Frei nach dem Motto des großen Stadteilfestes, welches letzten September stattfand, bei dem der Künstler Todde Kemmerich die vielen atemberaubenden Momente des Tages, wie z.B. die künstlerische Vielfalt auf der Stadtteilbühne mit einer Kamera festgehalten hat.

Impressionen davon konnte man sich durch einen von ihm angefertigten Kurzfilm holen, nachdem die Schülerfirma Tu Was AG von der Aretzschule für eine kräftige Stärkung bei den Anwesenden gesorgt hatte. Mit Frau Gisela Nacken wurde im Anschluss, der nun ausscheidenden Vorsitzenden der Lenkungsgruppe, für ihre engagierte Arbeit gedankt. Natürlich ging es an diesem Abend nicht nur um Vergangenes. Gerade die Zukunft und das kommende Jahr standen nach dem Programm im Fokus. Verantwortliche aus den unterschiedlichsten Bereichen rund um Aachen-Nord, hatten in lockerer Atmosphäre die Möglichkeit sich über die ausstehenden Projekte und die ein oder andere neue Idee auszutauschen. So sollen z.B. nach der Neugestaltung der Rehm-Plätze, Überlegungen über ein Fuß-Wegesystem im Stadtteil angedacht werden. Besonderen Dank gilt Manuela Breuer und Monika Mann-Kirwan vom Tabitas, ohne die dieser Abend nicht hätte stattfinden können.

Eine Wiederholung, so waren sich viele Teilnehmer/-innen einig, wird im kommenden Jahr wieder erfolgen! Es bleibt also weiter spannend im Norden.

Verfügungsfonds-Projekte im Stadtteil Aachen-Nord

Ideen für das Viertel werden weiter unterstützt! Der Verfügungsfonds Aachen-Nord

Text und Fotos: Stadtteilbüro

2014 war das bisher erfolgreichste Jahr für den Verfügungsfonds! Insgesamt 32 Verfügungsfonds-Projekte bereicherten das Stadtteilleben und brachten die Menschen in gemeinsamen kreativen Projekten zusammen. Das Nachbarschaftsfest „King`s Day", die Workshops der „COMICIADE", die Beteiligungsprojekte „Stadtteilspiel Aachen-Nord", das „Weidenuniversum", das Graffitiprojekt „Color your ASP!" auf dem Abenteuerspielplatz oder auch die Öffentlichkeitsprojekte „ALL EYES ON" sind nur einige Beispiele, die zeigen, wie Antragsteller/-innen ihre Ideen für Aachen-Nord auf vielfältigste Weise und mit sehr viel Engagement umgesetzt haben.

Mit dem Abschluss des Jahres 2014 hat die Soziale Stadt Aachen-Nord die Halbzeit erreicht. Daher wurden für 2015 neue Schwerpunkte festgelegt, die den Verfügungsfonds thematisch auf die zweite Projekthälfte ausrichten: Nachbarschaft, Quartier Feld- und Liebigstraße, Jülicher Straße und Bildung. Unter dem Punkt Nachbarschaft sind Projekte gemeint, die das Miteinander im Quartier und in der direkten Nachbarschaft stärken sollen. Auf dem Quartier Feld- und Liebigstraße und der Jülicher Straße liegt in der zweiten Projekthälfte besondere Aufmerksamkeit, daher können diese spezielle Beachtung in zukünftigen Verfügungsfondsprojekten erhalten. Mit dem Schwerpunkt Bildung sollen vor allem die Institutionen des Stadtteils gestärkt werden, um nachhaltig ein gutes Angebot schaffen bzw. erhalten zu können. Projekte mit den neuen Schwerpunkten werden 2015 bevorzugt, aber es ist auch möglich Projekte, die zu keinem der Schwerpunkte passen, im Stadtteilbüro zu beantragen.

Es ist also erneut Kreativität gefragt! 2014 hat Aachen-Nord sein kreatives Potential bereits eindrucksvoll unter Beweis gestellt und das neue Jahr bietet nun die Chance, diesen Schwung zu nutzen und den Stadtteil weiter voranzubringen. Alles weitere rund um den Verfügungsfonds erhalten Sie unter www.aachen.de/aachennord. Dort finden Sie einen Teilüberblick über die bisher ausgeführten Verfügungsfondsprojekten von 2012-2014 (Ergänzung folgt!), den Förderantrag sowie die Förderauflagen/ Förderrichtlinien. Ein Durchklicken lohnt sich auf jeden Fall!

Wer selber Ideen für Verfügungsfondsprojekte hat, kann sich gerne im stadtteilbüro aachen nord melden. Wir vom Team des Stadtteilbüros beraten Sie gerne!

Wir sind die Anlaufstelle für alle Bürgerinnen und Bürger sowie Netzwerkpartner von Akteuren und Einrichtungen aus dem Stadtteil.

Ihr stadtteilbüro aachen nord
der Interessengemeinschaft Aachen-Nord e.V.
Ottostraße/ Ecke Rehmplatz 39-41
52072 Aachen

info@buero-aachennord.de

www.aachen.de/aachennord
www.facebook.com/aachennord
www.aachen-nord.de

Unsere Öffnungszeiten am Rehmplatz:

Dienstag von 10:00-13:00 Uhr
Donnerstag von 10:00-13:00 Uhr
und nach Vereinbarung

Die Rehm-Plätze feiern!

Noch ist es nicht fix, aber die Stadt Aachen arbeitet daran, am Samstag, 9. Mai im Rahmen des erstmals stattfindenden bundesweiten Tags der Städtebauförderung ein Fest auf den drei Plätzen im Rehmviertel auf die Beine zu stellen. Mitstreiterinnen und Mitstreiter sind herzlich willkommen! Weitere Infos und Kontakt über das Stadtteilbüro: 0241-4757290

altbau^plus - Veranstaltungsplan

Hier finden Sie alle wichtigen Termine von altbau plus in Aachen-Nord von März bis Mai 2015.

März

1	So	
2	Mo	
3	Di	
4	Mi	
5	Do	
6	Fr	**Fachtagung für Architekten und Ingenieure**
7	Sa	
8	So	
9	Mo	
10	Di	SAN **„Alles Styropor, oder was?“**
11	Mi	
12	Do	
13	Fr	
14	Sa	14. – 22.03. EUREGIO Wirtschaftsschau
15	So	
16	Mo	
17	Di	
18	Mi	
19	Do	
20	Fr	
21	Sa	
22	So	
23	Mo	
24	Di	
25	Mi	
26	Do	SAN-N **„Geld für Sanierung zu verschenken“**
27	Fr	
28	Sa	
29	So	
30	Mo	*Osterferien*
31	Di	

26.03., 19 Uhr, Sanierungstreff „Geld für Sanierung zu verschenken“, Veranstaltungsort: Seminarraum **Ludwig Forum Aachen** (über der Werkstatt), Jülicher Straße 97

April

1	Mi	
2	Do	
3	Fr	*Karfreitag*
4	Sa	
5	So	*Ostersonntag*
6	Mo	*Ostermontag*
7	Di	
8	Mi	
9	Do	
10	Fr	
11	Sa	
12	So	
13	Mo	
14	Di	
15	Mi	
16	Do	
17	Fr	
18	Sa	
19	So	
20	Mo	
21	Di	SAN **„Neue Fenster, neue Probleme?“**
22	Mi	
23	Do	
24	Fr	
25	Sa	SAN-N **Rundgang mit Führung**
26	So	
27	Mo	
28	Di	
29	Mi	
30	Do	

altbau plus Themenwoche: Fenster

TW „Fenster“

25.04., 15 Uhr, Geführter Rundgang zum Thema **„Fenster“**, Treffpunkt Stadtteilbüro Aachen-Nord, Führung Architektin Sabine von den Steinen

Mai

1	Fr	*Maifeiertag*
2	Sa	
3	So	
4	Mo	
5	Di	
6	Mi	
7	Do	
8	Fr	08. – 10.05 Baumesse Aachen
9	Sa	
10	So	
11	Mo	
12	Di	
13	Mi	
14	Do	*Christi Himmelfahrt*
15	Fr	
16	Sa	
17	So	
18	Mo	
19	Di	SAN **„Sonne macht Strom und warmes Wasser“**
20	Mi	SAN-N **Rundgang mit Führung**
21	Do	
22	Fr	
23	Sa	
24	So	*Pfingstsonntag*
25	Mo	*Pfingstmontag*
26	Di	*Pfingstferien*
27	Mi	
28	Do	
29	Fr	
30	Sa	
31	So	

8. - 10.05. Baumesse Aachen, Albert-Vahle-Halle, Hubert-Wienen-Straße

9.05. „Die Rehmplätze feiern – Bundesweiter Tag der Städtebauförderung“ (Termin noch vorläufig)

20.05., 17 Uhr, Geführter Rundgang, Besichtigung einer Photovoltaikanlage und einer Holz-Pelletheizung, Treffpunkt **Stadtteilbüro Aachen-Nord**, Führung Architektin Sabine von den Steinen

Den kompletten Veranstaltungskalender können Sie sich kostenlos im Stadtteilbüro abholen, Ottostraße 39/ Ecke Rehmplatz, oder Sie finden ihn im Internet: www.altbauplus.de

altbau plus im Stadtteilbüro Aachen-Nord erreichen Sie:
Montag 9 bis 12 Uhr und Dienstag 14:30 bis 18:30 Uhr,
oder nach Vereinbarung.

Auch die Broschüre erhalten Sie kostenlos oder können sie unter www.altbauplus.de/aachennord anschauen.

Impressum
stadtteilbüroseiten | Herausgeber: Stadt Aachen, Der Oberbürgermeister, 52058 Aachen
Redaktion: stadtteilbüro aachennord, Ottostraße 39-41, 52070 Aachen, Fon 0241 4757290, Fax 0241 47572919, info@buero-aachennord.de

Bundesministerium für Umwelt, Naturschutz, Bau und Reaktorsicherheit

STÄDTEBAU-FÖRDERUNG von Bund, Ländern und Gemeinden

Ministerium für Bauen, Wohnen, Stadtentwicklung und Verkehr des Landes Nordrhein-Westfalen

stadt aachen

JÜLICHER STRASSE • GRÜNER WEG • KREFELDER STRASSE

IG AACHENER PORTAL e.V.

Werden Sie Mitglied in der IG Aachener Portal e.V.
Nachbarschaft, Kontakte und viele Aktionen!

Die IG Aachener Portal e.V. engagiert sich für den Aachener Norden! Ob Fußballstadion oder Bolzplatz, ob Geschäftsmann oder Nachbar, ob Kita oder Seniorenpark, ob Thermen oder Schlagloch - wir sind dabei! Wir sprechen mit den Verantwortlichen und berichten darüber! Möchten Sie dabei sein? Ob Fête Du Nord, Tour Du Nord, Aktionstisch oder Viertelmagazin - Die Betriebe und Anwohner im Viertel stehen bei uns im Fokus!

☐ Ja, ich werde Mitglied in der IG Aachener Portal und unterstütze die Arbeit für den Aachener Norden!

☐ 20 €/Jahr: Anwohner(in) ☐ 60 €/Jahr: Gewerbetreibende(r)

☐ Ich möchte die IG erst noch näher kennenlernen - bitte nehmen Sie mich in den kostenfreien e-Mail-Verteiler des Aachener Portals auf!

e-Mail

Name

Anschrift

Telefon

Einsenden oder faxen an: IG Aachener Portal e.V. c/o Mario Wagner
Grüner Weg 1 · 52070 Aachen | Fax: 0241. 51 000 299
Schneller geht es per eMail: info@aachener-portal.de