aachen-nord.de

SEIT 2005 | AUSGABE 63 | FRÜJAHR 2021 [MÄRZ, APRIL UND MAI 2021] QUARTALSMAGAZIN | KOSTENFREI

DAS VIERTEL-FACHMAGAZIN FÜR DEN AACHENER NORDEN

aachen nord

aktuelles aus dem **stadtteilbüro**

ERINNERUNGEN WIEDER ERLEBEN
Von Videokasetten und Super8 auf DVD überspielen: 10% Rabatt
SEIT 1986
Fotokiste.de
AACHEN / JÜLICHER STR.44
TEL.:0241-508158

INHALT FRÜHJAHR 2021

Das Frühjahr in Aachen Nord wird durch die Pandemie gezeichnet. Apropos gezeichnet. Die Comiciade findet mal anders statt. Homezeichnen statt Festival am Alten Schlachthof. Zumindest die Jülicher Straße wird zur ***Ausstellungsmeile*** und das längste ***Comic gegen den Corona-Blues*** wird entstehen. Was geht sonst noch? Das Fanprojekt Cyberpunk 2077 entstand im Bunker. In unserer neuen Rubrik Aachen Nord Kult feiern wir Einrichtungen und Personen, die Aachen Nord geprägt haben. Die ***Fotokiste*** ist seit 35 Jahren die Fotoinstanz im Viertel. Wir stellen in unserer neuen Rubrik Neues aus der ***Digital Church Start-Ups*** vor. Ein Reisender ist in Aachen Nord gestrandet. Viel erlebt hat er – hier findet er die Ruhe seine Geschichten aufzuschreiben. Dies alles und noch viel mehr lesen Sie in dieser Ausgabe! *Ihr Viertelinspekteur*

VON DER SCHEIBENSTRASSE IN DIE GANZE WELT Ein Fanprojekt begeistert das Internet. **SEITE 3**

COMICIADE® X ANDERS AN DER JÜLICHER STRASSE UND ÜBERALL IM INTERNET Ostern kommen Comics an die Straße und ins Internet **SEITE 4-5**

AACHEN NORD KULT Wir stellen in unserer neuen Rubrik Menschen vor, die das Viertel geprägt haben. Wir starten mit 35 Jahre Fotos aus der Fotokiste. **SEITE 6**

NEUES AUS DER DIGITAL CHURCH Was entsteht da eigentlich in der Digital Church? Wir öffnen die Türen und stellen Ihnen eine Firma vor, die eine Software für Planer und Bürgerbeteiligung entwickelt. **SEITE 7**

MENSCHEN & GESCHICHTEN Das Leben schreibt Geschichten. Man muss sie nur aufschreiben. … **SEITE 8**

AACHEN NORD AUF INSTAGRAM Der Viertelinspekteur ist auch bei Eis und Schnee in der Nacht für die besten Schnappschüsse unterwegs gewesen. Eine Auswahl finden Sie auf **SEITE 9**

LOST IM VIERTEL? Kein Problem, dafür gibt es ja den Aachen Nord Plan – finden Sie sich zurecht und finden Sie Ihr Angebot aus Aachens spannendstem Viertel. **SEITE 10-11**

KARNEVAL DIGITAL FEIERN? Das dachte sich die AWO und machte daraus kurzerhand einen Film … . Homeland nannte Thomas Berndt seine neue CD, die eigentlich nur für seine Familie und Schüler gedacht war – jetzt gibt es sie für alle auf **SEITE 12**

ZWISCHEN TRAUEN UND HOFFEN Was machen Theater, die nicht wissen, wann sie wieder Stücke aufführen dürfen? Sie proben weiter für den Tag X, der hoffentlich bald kommen möge. **SEITE 13**

KURZ & KNAPP Büdchen mit frischem Obst und Gemüse, Minigolf im Stadtpark, die Tram und Testen und Impfen im Viertel **SEITE 14**

STADTTEILBÜROSEITEN Das Stadtteilbüro informiert auf den **SEITEN 15-18**

ALTBAU PLUS informiert auf **SEITE 19**

Zum Schluß noch: ***Frohe Ostern!***

IMPRESSUM
Herausgeber:
nonplusultra
AGENTUR | VERLAG | EVENT
Alexander Samsz
Passstraße 84 | 52070 Aachen
Tel. 0241. 91 995 889
as@nonplusultra.org
www.nonplusultra.org

Redaktion-Mail:
red@aachen-nord.de
Redaktion-Telefon
0241 91 99 58 89

in Kooperation mit der IG Aachener Portal e.V.
www.aachener-portal.de

V.i.S.d.P.: Alexander Samsz (as)
Titelbild: Kyra Wenzlaff
Ausgabe: Frühjahr 2021
Nummer 63, 17. Jg.
Druck: Saxoprint | Auflage 8.000 Ex.
Aktuelle Anzeigenpreise:
Anzeigenpreisliste 2021
Anzeigenanfrage: red@aachen-nord.de
Alles weitere unter:
aachen-nord.de

youtube.com/aachennord
instagram.com/aachennord
facebook.com/viertelaachennord

DMB Mieterschutzverein Aachen e.V.
Talstr. 2 | 52068 Aachen | mieterverein-aachen.de

klaus bömeke
garten- und landschaftsbau
boemeke-galabau.de
info@boemeke-galabau.de
Tel. 0241 / 980 14 40
Professor-Wieler-Str. 15
52070 Aachen

Im Sommer zu warm?
Im Winter zu kalt?

Wir dämmen Ihren Dach- oder Speicherboden mit „Rockwool- Granulat“ ohne großen Aufwand im Rockwool-Einblas-Dämmsystem.
Selbstverständlich führen wir auch alle anderen Dacharbeiten an Ihrem Haus aus.

WJ KOOLEN Bedachungen GmbH seit 1932
Prager Ring 18-22
52070 Aachen
Tel. 0241-161727
info@koolen.de
www.koolen.de

AACHEN NORD STATT HOLLYWOOD

CYBERPUNK AUS AACHEN NORD

Aachen Nord bietet die besten Locations für coole Filme. Dies hat Michael J. Hilli bereits vor Jahren festgestellt. Seine Filmproduktionsfirma hat bereits 2013 u.a. am Alten Schlachthof den Film *Unbreakerboy* gedreht. Wir berichteten in der Ausgabe 34 darüber. Selbst lebt Michael Hilli am Blücherplatz. Sein neustes Projekt CYBERPUNK 2077 wurde folgerichtig u.a. wieder in Aachen Nord gedreht. Im Bunker in der Scheibenstraße zogen die Zombies ein.

Mit Vi-Dan Tran (bekannt durch Darth Maul Apprentice, Musikvideos für Lena Meyer-Landrut. Mitglied im Jackie Chan Stuntteam), Marc David und Markus Hiller realisiert er das Fanprojekt CYBERPUNK 2077. Der Film ist angelehnt an das lange Zeit erwartete Videospiel Cyberpunk 2077 des CD Projekts. Die Story ist losgelöst vom Geschehen des Spiels und bedient sich nur einiger Charaktere und der Welt im Videospiel. Herausgekommen ist ein actiongeladener Liebesbrief an Keanu Reeves, welcher Johnny Silverhand im Videospiel verkörpert.

Die Hauptrolle als Johnny Siverhand spielt kein Geringerer als Ben Bergmann aka Maul Cosplay (bekannt durch Darth Maul Apprentice und weltberühmter Cosplayer). In der Nebenrolle ist auch Gong Bao (Bekannter Influencer und Filmemacher aus Aachen) zu sehen.

Dank der Unterstützung von Manfred Gaspers vom Bunker und Dirk Danneberg und THE BASE wäre der Film niemals möglich gewesen. Eine schöne Aachen Nord Kooperation, bei welcher ein hochexplosiver Film raus gekommen ist. Den Film gibt es auf youtube zu sehen. Es gibt auch einen Link auf unserer Website aachen-nord.de.
Michael Weber *as*

GLOSSE

AACHEN NORD IST DREIFACH: SPITZE!

Viele Touristen fragen nach der Abfahrt von der A4 in Richtung Zentrum an der Krefelder Straße, was der Pinn an der Brücke vor dem Tivoli bedeuten soll.

Wir wissen das:
In Erinnerung an Aachens Nadelindustrie steht dieses Symbol für leider längst vergangene Tage erfolgreicher, textiler Öcher Industriekultur.

Aber nicht nur das:
Der weitsichtige ehemalige Oberbürgermeister Dr. Jürgen Linden (scherzhaft nennt man die Brücke auch „L`Arc de Linden") hatte damals mit Tivoli und Eissporthalle (100,5 Arena) ein Umfeld für dieses weithin sichtbare Monument gewählt, das die Sp(r)itzenposition von Aachen Nord nun erneut beflügelt.
Das Covid-Testzentrum Tivoli liegt in Aachen Nord. Das Impfzentrum Eissporthalle auch. Spitzenteams in Spitzenanlagen erzielen so selbstredend Spitzenergebnisse!

Aachen Nord wird so fast ungewollt zum Anziehungsmagnet in Pandemiezeiten. Wenn jetzt noch schnell die Geschäfte und Gastronomie, Schulen, Kitas und Freizeitstätten aufmachen dürfen, wird das was mit dem Aufschwung zurück in ein normales Leben!
Christoph Blümer *as*

KIOSK

HABIBI BÜDCHEN

Vor 20 Jahren ging Salaheddine Errachid im Stadtteil zur Schule und traf sich mit seinen Kumpels am Büdchen an der Talstraße.

Da es als Techniker bei der Continental nicht weitergehen wird, war er auf der Suche nach einer neuen Herausforderung. Da seine Schwiegereltern um die Ecke wohnen, kommt er noch häufig in sein Viertel. Dabei kam er mit dem Vorbesitzer ins Gespräch und schnell wurde klar: Salaheddine Errachid, übernehmen Sie!

Neben dem üblichen Kioskangebot wird es viele angesagte Produkte speziell für Kids geben. An der Theke werden frisch belegte Brötchen, die von Mehlkorn kommen, Fladenbrot und Tortillas angeboten. Mit einem Bio-Bauern hat er schon den Bezug von frischem Obst und Gemüse verabredet und auch den Bezug von Honig direkt vom Imker. Im März soll das Büdchen eröffnen und wieder zum Treffpunkt im Viertel werden, denn es gibt viele weitere Pläne. + *as*

comiciade® Xanders

IG AACHENER PORTAL e.V.
nonplusultra

ostern
29.03.-10.04.2021

AUSSTELLUNGSMEILE
JÜLICHER STRASSE

COMIC GEGEN CORONA BLUES

COMICS IN MOTION
WORKSHOP

WORKSHOPS, LESUNGEN, PANELS UND
SIGNIERSTUNDEN DIGITAL AUF
COMICIADE.DE

regio IT STAWAG

©TokyoPop David Füleki

©Carlsen

aachen-nord Podcast
auf aachen-nord.de

COMICFESTIVAL JÜLICHER STRASSE

COMICIADE X ANDERS

Coronabedingt konnte das Comicfestival letztes Jahr nicht stattfinden. Dafür wird in den Osterferien unser Konzept überarbeitet, und wird es vom 29.03 bis 10.04.2021 eine *comiciade x anders* geben.

Die **comiciade x anders** verzichtet auf eine Künstlerpräsenz in Aachen. Dafür werden viele Aktionen im Freien und im Internet stattfinden.

DIE COMIC-MEILE

Die Jülicher Straße in Aachen wird zur Comiciade® Meile mit Comicmotiven auf Plakatwänden und in Schaukästen sowie in Fenstern und Schaufenstern. Dafür konnten bereits zahlreiche Geschäfte und Erdgeschosswohnungen gewonnen werden.

Comicaufsteller aus Holz werden an diversen Orten installiert. Die Ausstellung entlang der Straße wird zum größten Teil mit Werken der Ausstellung COMICS! und QUER DURCH DAS COMIC UNIVERSUM realisiert. Darunter Faksimiles von Zeichnungen von Asterix, Fix und Foxi, Garfield, Karl dem Kleinen und vielen weiteren mehr. Einfach vom Hansemann die Jülicher Straße bis zum Ludwig Forum entlanggehen – u.a. Glance Hairstyling, Best Western Royal, Bäckerei Kaussen, Meyra's Coffee & Snacks, Interfood, Nobis Printen, AS Hair, Arsec, Fotokiste, Udo Görres Steuerberater, Tri D'aix Süßwaren, Tayebat Backwaren, Habibi Büdchen, Quynh Hoa sowie bei den Ärzten Dr. Sohiela Ghaffari und Dr. Olena Pich. Die komplette Übersicht und Informationen zu den Künstlern und deren Werk erhält man per Handy oder im begleitenden Katalog, der in den Geschäften erhältlich sein wird.

Entdecke die vielseitigen Formen des Comics. Superhelden, französische Comics, Mangas, Cartoons, Graphic Novel und vieles mehr!

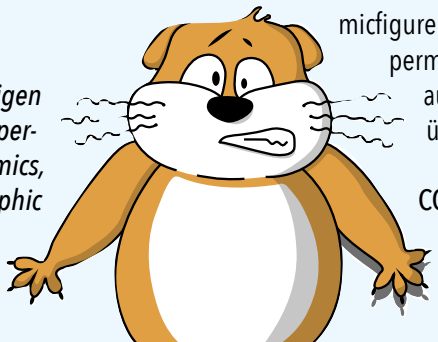

COMIC GEGEN CORONA-BLUES

Mit dem **Comic gegen den Corona-Blues** wird das vermutlich längste Comic zur Pandemie entstehen. Alle Zeichnungen werden fotografiert und auf der Website veröffentlicht. Über die Website können sich auch weitere Zeichner an dem Projekt beteiligen und so das Comic erweitern. Natürlich kann jeder auch auf dem Bürgersteig mit zeichnen sofern die Bestimmungen dies zulassen.

KEINE ANGST VORM SELBER ZEICHNEN

Henry Kreklow wird dabei helfen, tolle Comics zu erschaffen. Oder er zeichnet Ihre Idee, und Sie ergänzen dann einfach den Text. Wann und wo gezeichnet wird, steht auf der Website. Zeichnungen können aber auch digital zugesendet werden.

COMICS IN MOTION – WORKSHOP

Mit Rapunzel, Dornröschen und Olaf wird in den Osterferien ein Workshop in Kooperation mit dem Kultur Bazar angeboten. Im Workshop erarbeiten Jugendliche Tanz- und Theatertechniken um diese in Rollenspielen, Charakterentwicklung und Szenen zu Choreografien zusammenzusetzen. Eine Aufführung ist geplant – aber auch ein kompletter digitaler Workshop – je nach Lage der Corona-Bestimmungen. Informationen und Anmeldung erfolgen über die Comiciade Website.

Als Fotomotiv werden Superhelden-Comicfiguren auftauchen, und die Supermarkt-Lady wird zum Tanz auffordern. Lassen Sie sich überraschen.

COMICIADE GOES ONLINE

Die Website **comiciade.de** wird zum Portal für alle Aktionen. Zeichnungen können hochgeladen werden. Eine Teilnahme an kostenfreien Zoom-Konferenzen, Workshops, Gesprächen und Lesungen sind vom heimischen Computer aus möglich. Dabei sind Lesungen der 3 Fragezeichen, Workshops mit dem Disney-Zeichner Ulrich Schröder und viele weitere tolle Angebote.

Bitte beachten, dass alle Panels kostenfrei als Zoom-Meeting stattfinden. Bitte rechtzeitig anmelden, kostenfreie Software auf dem Rechner installieren und pünktlich vor dem Rechner sitzen.

Von den Künstlern sind Bücher und Zeichnungen zu erwerben und wobei man dabei zusehen kann, wie sie entstehen. Also fast, wie bei einem richtigem Festival, nur ohne Schlange stehen.

Alle Aktionen werden selbstverständlich corona-conform durchgeführt. Die Comiciade® wird aus Mitteln des Ministeriums für Kultur und Wissenschaft NRW unterstützt und ist ein Projekt des Verfügungsfonds Aachen-Nord im Rahmen von Soziale Stadt NRW, unterstützt durch die Stadt Aachen und durch das stadtteilbüro aachen nord.

Tolle Unterstützung aus dem Viertel. Die IG Aachener Portal e.V. freut sich darüber, dass der Aachener Norden wieder einmal zusammenhält und mit der Stawag und regio IT zwei Unterstützer aus dem Viertel bekommt.

Organisiert wird die Veranstaltung durch die IG Aachener Portal e.V. und nonplusultra event.

Ein rundes Paket, um die Comiciade mal anders auf die Straße und ins Internet zu bekommen.

+ *as* comiciade.de

AACHEN NORD KULT

aachen-nord Podcast auf aachen-nord.de

IM FOCUS

35 JAHRE SCHARFE BILDER

Es gibt in Aachen Nord echte Kult-Einrichtungen, die aus dem Viertel erst das machen, was es ist – ein bunter Stadtteil mit viel Kraft und Mut. In unserer neuen Rubrik AACHEN NORD KULT stellen wir die Fotoin- stanz aus Aachen Nord vor. Ein Fotogeschäft, das sich seit 35 Jahren allen Anforderungen und dem Wandel stellt: die Fotokiste an der Jülicher Straße.

Es ist 1986. Kohl ist Kanzler und Ronald Reagan US Präsident. Darius Manka, gerade Anfang 20 entscheidet sich, trotz gutem Job die Selbstständigkeit zu wagen. Ein Lokal an der Jülicher Straße scheint der richtige Platz für sein Fotogeschäft zu sein. Natürlich ist es kein leichtes Unterfangen. Die benötigten Maschinen kosten auch damals schon viel Geld.

Mit viel Mumm geht Herr Manka das Risiko ein und hat durch die neue Maschine einen Wettbewerbsvorteil. So ist er in der Lage Fotoabzüge innerhalb einer Stunde zu liefern. Damals gab es noch keine Digitalkameras. Selbst das Wort war noch unbekannt. In der Kamera steckte keine Speicherkarte, sondern ein Film für 24 oder 36 Aufnahmen. Zudem konnte man vor dem Entwickeln nicht sehen, wie die Bilder geworden sind.

Nachdem der Film abgegeben wurde, ging es zum Entwickeln in ein chemisches Bad. Dort entstanden Diabilder, die man mit einem Diaprojektor ansehen konnte oder Negative, von denen man einen Papierabzug erstellen konnte. Die Maschine von Herrn Manka tat dies dann recht schnell, wobei es damals nur die Wahlmöglichkeit zwischen mattem oder glänzendem Fotopapier und festen Größen gab.

Heute kann man schon bei der digitalen Aufnahme die Bilder beurteilen und unscharfe, über-, oder unterbelichtete Aufnahmen löschen. Damals wurden diese Abzüge weggeschmissen, da man vor der Entwicklung nicht sehen konnte, wie ein Bild geworden ist. So hat sich auch das Fotogeschäft an der Jülicher Straße stark verändert. Es gibt zwar immer noch den Service Filme zu entwickeln und Abzüge davon zu erstellen, aber dies dauert nun deutlich länger, da die Chemie dafür seltener angesetzt wird. Dafür gehen Abzüge von digitalen Aufnahmen nun deutlich schneller. Die Beratung dauert nun deutlich länger, damit von der digitalen Aufnahme auch der perfekte Abzug entsteht. Service ist Herrn Manka wichtig, „da nehme ich mir auch Zeit – die Beratung ist ein Qualitätsmerkmal."

Mit der Karte zur Fotokiste, Bilder aussuchen, bearbeiten und abziehen dauert keine 5 Minuten. Heute gibt es neben Fotoabzügen auch Tassen, Kalender und 3D Bilder, die sogar über die Website zu bestellen sind.

Das Internet, eigentlich der natürliche Feind des Einzelhandels. Nicht so bei der Fotokiste. So machte sich eine 80-jährige Frau aus Eupen auf den Weg zur Jülicher Straße um Passbilder vom Fachmann zu erstehen. Gefragt, warum sie ausgerechnet zur Fotokiste kommt, meinte sie nur, dass das Fachgeschäft bei google die besten Bewertungen hätte, und dies ist in der Tat auch so. Über 200 Bewertungen mit 4,9 von 5 Punkten! „Es ist ein großes Kompliment an meine Kundschaft, dass sie sich nach dem Kauf hinsetzen und eine Bewertung schreibt," so Herr Manka.

Über 200 Bewertungen mit 4,9 von 5 Punkten!

Von Anfang an bot Herr Manka aber auch Fotoreportagen und Studioaufnahmen an. Siehe Bewerbungsfotos. So kommt es vor, dass Kunden die eine Hochzeitsreportage bei ihm buchen, bereits als Kind in der Kita, zur Kommunion und in der Schule von Herrn Manka fotografiert wurden.

Es gibt Familien in Aachen Nord, bei denen es fast ausschließlich Bilder von der Fotokiste gibt.

Familie ist Herrn Manka sehr wichtig. Seine Frau und Mitarbeiter helfen im Geschäft aus, wenn er auf Reportage für eine Firma unterwegs ist. Sein Wunsch ist es auch, endlich wieder die Verwandten in Polen besuchen zu dürfen.

Seit 35 Jahren hat er auch den Straßenkarneval fotografiert. In diesem Jahr hängen zum ersten Mal keine Aufnahmen davon im Schaufenster. Ein Kunde wünschte ihm trotzdem ein stilles Alaaf!

35 Jahre im Zeichen des Fotos. Und die Geschichte an der Jülicher Straße wird weitergeschrieben.

+ as

http://fotokiste.de

Darius Manka

Business-/Bewerbungsbilder vom Fachmann

Der erste Eindruck zählt. Daher hat sich die Fotokiste auf Business- und Bewerbungsbilder spezialisiert.

Dabei wird häufig Werbeagenturen zugearbeitet, die die Bilder dann auf der Unternehmensseite präsentieren.

Aber auch in eine gute Bewerbungsmappe, -ob analog oder digital - gehört ein aussagekräftiges Foto - dann klappt's auch mit dem Job.

AUGMENTED REALITY JÜLICHER STRASSE

DER BLICK IN DIE ZUKUNFT

Aus der Kirche St. Elisabeth ist 2017 die Digital Church geworden. Was passiert hinter den ehemals heiligen Wänden? Dieser Frage gehen wir in unserer neuen Rubrik „Neues aus der Digital Church" nach.

Zahlreiche StartUps sind dort tätig. Start-Ups nennt man Firmen, die eine innovative Geschäftsidee mit hohem Wachstumspotenzial haben - junge Firmen in der Gründungsphase. Eine davon ist *cityscaper*, die im Januar beim Demoday den Zuschauerpitch (kompetitiver Kurzvortrag) gewonnen haben. 180 per Live-Stream zugeschaltete Unternehmer:innen und Investor:innen wählten die Firma aus 11 Teams aus.

cityscaper! Das sind die beiden Gründer Sebastian und Robin, die seit Mitte 2020 in der Digital Church beheimatet sind. Noch werden sie durch eine Exist-Förderung, die Ausgründungen aus Universitäten fördert und das Fujitsu Hub-Stipendium finanziert, unterstützt. Ihre Geschäftsidee ist schon so weit vorangeschritten, dass sie Mitarbeiter:innen suchen und erste Kund:innen haben.

Ihre Idee ist simpel. Mit Augmented Reality (AR) projizieren Sie Visionen und Projekte dreidimensional in die Umgebung.
Aber was ist das? Sie kennen Pokemon Go? Also das Spiel,bei dem man durch die Gegend läuft und Monster einsammelt. Nur dass cityscaper keine Monster auf das Tablet oder Mobiltelefon projiziert, sondern Architekturdaten einarbeitet. Nutzer:innen können so Zukunftsprojekte in der Wirklichkeit vor Ort erleben und interaktiv darüber diskutieren. Die Kommunikation über komplexe Projekte wird erleichtert und macht einen inspirierenden und konstruktiven Austausch mit allen Beteiligten möglich.

Während bei Pokemon Go kleine Monster auf dem Boden platziert wurden, fügt cityscaper ganze Gebäude in das Kamerabild ein. Egal, wo man steht und in welche Richtung man schaut, das virtuelle Gebäude steht an der richtigen Stelle in der Wirklichkeit. So können Nutzer:innen die Planungsumgebung begehen und virtuell verändern und gleichzeitig immer schauen, wie ihre Ideen vor Ort aussehen. Klingt nach Zukunftsmusik? Ist es aber nicht.

So haben die beiden Gründer Entwürfe zum Büchel-Parkhaus digital mit der Realität verknüpft. Zunächst haben sie die Umgebung und das alte Parkhaus digitalisiert, um anschließend das Parkhaus durch digitale Inhalte zu ersetzen. Das Kamerabild wird um virtuelle Inhalte erweitert, sodass der täuschend echte Eindruck entsteht, das neue Gebäude wäre bereits gebaut.

Pocemon Go fügt Monster in das Realbild – cityscaper ganze Gebäude

Aber was macht cityscaper besser als ein 3D-Modell der Planung, welches Architekt:innen erstellen? Durch Augmented Reality wird die Umgebung erweitert. Es entsteht nicht nur einfach ein Modell des Neuen, sondern eine Mischung aus dem Bestand und der Zukunft. So lassen sich Zusammenhänge besser nachvollziehen, Sichtbeziehungen werden deutlich, und die Planung wird aus der Sicht der späteren Nutzer:innen bewertet. Dadurch können souveräne Entscheidungen schon während der Planung getroffen werden.

Planung und fiktionale Welt, Relationen und Proportionen – ein gemeinsames Verständnis für Veränderungen unserer Lebensumgebung. Vor Ort kann jede:r einfach das Telefon zücken und die Zukunft aus allen Perspektiven begreifen. Da die Daten digital vorliegen, ist die Änderung von Materialien direkt möglich, und man kann bei einem Haus die Wirkungsweise von verschiedenen Fassaden und Fenstern ausprobieren. Zu ihrer Zielgruppe gehören Stadtplaner:innen, Architekt:innen und Projektentwickler:innen. Infrastrukturprojekte sind ebenfalls darstellbar. So lässt sich der richtige Standort für ein Windrad finden oder die Trassierung einer Stromtrasse entwickeln.
Noch in diesem Jahr wird die App zur Plattform erweitert, um Bauvorhaben zu präsentieren. In einem Web infoBoard kann das 3D Modell betrachtet, und können weitere Hintergrundinfos zum Projekt abgelegt werden. Zuhause oder im Büro sind virtuelle Rundgänge durch das Modell möglich, ohne vor Ort zu sein. Ein digitaler Zwilling der Zukunft wird so für alle zugänglich und Planungen transparent und verständlich.

Wer jetzt Lust auf cityscaper hat und an Webentwicklung, Computergrafik oder Gameentwicklung arbeiten möchte – aber auch jede:r ,der an Technik interessiert ist, kann sich melden. Auf der Website gibt es auch ein kleines Bewerbungsspiel – einfach mal ausprobieren. + as **cityscaper.de**
Bewebungen: **cityscaper.de/bewerbung**

DAS HÖRROHR
HÖRGERÄTEAKUSTIK
Inh. Ingo Franckowiak

WIR SIND FÜR IHRE OHREN DA!
4 MAL IN DER REGION AACHEN

Aachen - Innenstadt
Blondelstr. 16
52062 Aachen
Telefon: AC - 40 17 591
Telefax: AC - 40 17 593

Aachen - Eilendorf
Von-Coels-Str. 62
52080 Aachen
Telefon: AC - 92 04 58 86
Telefax: AC - 92 04 59 01

Aachen - Laurensberg
Schloßparkstr. 7
52072 Aachen
Telefon: AC - 91 61 345
Telefax: AC - 16 01 669

Herzogenrath
Apolloniastr. 16
52134 Herzogenrath
Telefon: 02406 - 66 60 50 9
Telefax: 02406 - 989 444 7

Öffnungszeiten Aachen
Mo. - Fr.: 9.00r bis 18.30 Uhr
Samstag: 10.00 bis 13.00 Uhr

Öffnungszeiten Herzogenrath
Mo., Di., Do., Fr.: 9.30 bis 18.30 Uhr
Samstag: geschlossen

www.dashoerrohr.de

aachen-nord Podcast auf aachen-nord.de

IN AACHEN ANKER GEWORFEN

MUSIK, SEEFAHRT UND HUND

Es gibt Zeiten im Leben, in denen man Geschichten erlebt, und es gibt dann eine Zeit, in der man diese Geschichten erzählt. Genau in diesem Abschnitt seines Lebens ist Ulrik Remy in Aachen gelandet. Wenn jemand eine Reise tut, hat er was zu erzählen. Das Leben von Ulrik Remy ist eine einzige Reise. In 50 Jahren ist er alle neun Monate umgezogen. Sein Oeuvre als Künstler ist beeindruckend: 14 Musik-Alben, sieben Sinfonien, sechs Konzerte, drei Hörbücher mit Kurzgeschichten und ein autobiografischer Roman hat der mittlerweile 70-jährige Weltenbummler veröffentlicht und noch hat er so einiges in petto. Aber beginnen wir ganz am Anfang.

1949 erblickt er mit Aussicht auf die Zeche Holland in Wattenscheid das Licht der Welt. Nach einigen Gymnasien landet er nach mehreren blauen Briefen im Internat am Ammersee. Dort wird er von Carl Orff und Rafael Kubelik, die sein musikalisches Talent erkennen, gefördert. Sein Vater darf davon nichts erfahren, denn seiner Meinung nach soll er schließlich etwas Anständiges lernen.

Lange hält es ihn aber auch dort nicht. Zurück nach Köln geholt, macht er in den Ferien seine Seefahrer-Patente. Obwohl er nicht mehr nach Süddeutschland zurückkehrt, dirigiert er mit gerade mal 18 Jahren sein erstes Konzert. Nach dem Abitur geht es auf große Fahrt – Seemeilen sammeln. Als er auf Bali an Land gehen möchte, wird er auf einmal verhaftet und steht kurz vor der Hinrichtung. Diese Geschichte hat er in seinem autobiografischen Roman „Ohne Chance in Denpasar" erzählt. (siehe dazu Seite 13)

Nach seiner Rückkehr verweigert er den Kriegsdienst und leistet Ersatzdienst in Freudenstadt, er heiratet, verliert das Kind, die Ehe zerbricht. So geht er 1971 zurück zu seinen Eltern nach Gelsenkirchen. Er beginnt ein Jurastudium auf Drängen seiner Eltern, hängt aber lieber in Kneipen rum und wird Kneipensänger. Auf Vermittlung von Karl Dall bekommt er einen Schallplattenvertrag. 1974 schreibt er den Hit „Die Kneipe" und tingelt damit durch ganz Deutschland.

Ulrik Remy unterwegs mit Hund

Bis in die 80er Jahre hinein schreibt er Songs und gibt bis zu 200 Konzerte im Jahr. Im Westerwald wird er für einige Jahre mit seiner Familie sesshaft.

1979 arbeitet er an der Ausstrahlung von „Holocaust" und der WDR Sendung „Braune Schafe",. Dies führt zu einem Mordanschlag, bei dem fast ein enger Freund stirbt. Mitte der 80er Jahre zieht es ihn nach Italien. Neben Vorlesungen an der Universität von Siena in Italien baut er in Spanien einen eigenen Lokalsender auf. Er pendelt zwischen Spanien, Italien und Deutschland – alles mit dem Auto.

Als 1989 Lokalradios zugelassen werden, gründet er in Arnsberg im Sauerland eine Agentur für Radiowerbung und tritt gelegentlich wieder auf. Des Reisens überdrüssig geht er 1994 nach Fort Lauderdale in Amerika und fällt auf deutsche Betrüger rein, die ihn, als er seinen Lohn verlangt, brutal zusammenschlagen. Er landet auf der Straße. Durch einen Freund bekommt er eine Stelle in einer Telefongesellschaft. Wie das nur in Amerika möglich ist, macht er schnell Karriere. Er entwickelt eine Software für sekundengenaue Abrechnung von Ferngesprächen. Diese werden zu jener Zeit in den USA noch im 10 Sekundentakt abgerechnet. Er sichert sich das Urheberrecht und gründet seine eigene Firma. Seine Firma wächst rasant bis 2004, kurz bevor er die Firma verkaufen möchte, Hurrikan Frances zuschlägt und sechs Wochen das Netzwerk lahmlegt. Die Versicherung zahlt nur einen Teil des Schadensersatzes, und er verliert fast alles. Er tingelt rum und kauft schließlich ein Hausboot, das einst für Mitarbeiter von Hugh Hefner gebaut worden war. Dort fängt er wieder an zu musizieren. 2015 geht er dann der Liebe wegen wieder zurück nach Deutschland und landet in Aachen. Die Liebe hält nicht, dafür aber seine Liebe zu Aachen.

Jetzt wohnt er in der Nähe des Stadtparks und genießt seine Spaziergänge mit seinem Hund. Er fühlt sich wohl in Aachen, obwohl es hier keinen Hafen gibt. Dafür hat Ulrik Remy hier die Zeit und Ruhe um Sinfonien und Bücher zu schreiben. Daher ist er auch gar nicht so traurig, dass es in Aachen keinen Hafen gibt, sonst würde er anstatt zu schreiben wieder mit dem Boot auf dem Wasser unterwegs sein. Wer Ulrik Remy kennenlernen möchte, kann dies jeden Samstag um 18 Uhr auf Facebook. Dort liest er aus seinen Werken.

+ as

http://ulrikremy.com

youtube.com/aachennord

instagram.com/aachennord

facebook.com/viertelaachennord

JÜLICHER STRASSE • GRÜNER WEG • KREFELDER STRASSE

IG AACHENER PORTAL e.V.

EIN VIERTEL - EIN VEREIN

Auf Instagram

Entdecken Sie die schönsten Seiten aus Aachen Nord auf unserem Instagram-Kanal. Der Europaplatz und Hansemann in der Dämmerung, Winter im Park und farbliche Impressionen von der Jülicher Straße. Können Sie es auch riechen? Der Viertelinspekteur war wieder viel unterwegs.

Nutzen Sie auch bei dieser Ausgabe die Möglichkeit viele Artikel auch als Podcast zu hören. Und falls der Lockdown noch länger dauert, haben wir auch ganz viele Videos auf Youtube. Und natürlich: Verpassen Sie Ostern die *comiciade x anders* nicht. An der frischen Luft spazieren gehen und dabei Comics entdecken.

Unser Angebot „Hallo Nachbar" steht weiterhin! Senden Sie uns Ihre Angebote und Nachfragen zu – *es kostet ja nichts.* **Haben Sie auch schon einmal darüber nachgedacht, Mitglied zu werden? Die Mitgliedschaft kostet für Anwohner 20 € und für Gewerbetreibende 60 € im Jahr.**

+ *as*

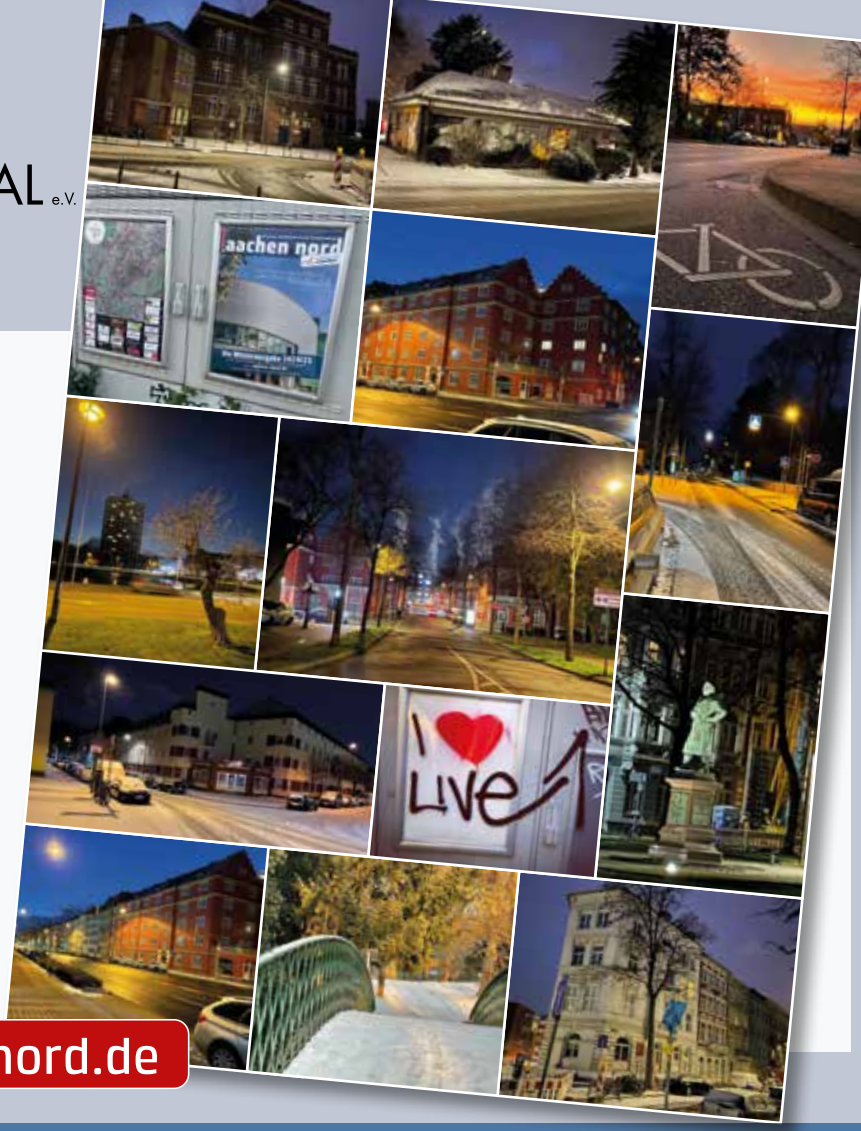

aachen-nord.de

Dipl.-Kff. Monika Volkmer

Steuerberaterin

– Existenzgründer
– Vereine
– Fördermittelberatung
– Unternehmen
– Privatpersonen
– Rentner

Karlsburgweg 15
D-52070 Aachen
Telefon: 0241-9519100
Telefax: 0241-9519101
Mobil: 0172-2448350

info@steuerbuero-volkmer.de

KRANTZ CENTER
Verkehrsgünstig, preiswert.

Büro- und Hallenflächen jetzt reservieren!

Rufen Sie bitte die Herren Hünten und Scholl an oder informieren Sie sich im Internet.
H. Krantz Krantzstraße GmbH & Co. KG, Aachen
Krantzstraße 7 - 52070 Aachen - Tel. 0241 / 96 20 00 - Fax 0241 / 960 99 26
E-Mail huenten@krantz-center.de - www.krantz-center.de

SCHULDNER BERATUNG Aachen e.V.

Schuldner- und Insolvenzberatung
gemeinnützig und sozial
0241-90 39 404
Mo-Fr 9-12 Uhr &
Mo-Do 14-16 Uhr
Dennewartstr. 17
52068 Aachen-Nord

kontakt@schuldnerberatung-ac.de
www.schuldnerberatung-ac.de

Abendrealschule Aachen
Weiterbildungskolleg der StädteRegion Aachen
StädteRegion Aachen

Erfolg beginnt bei uns!

Erwerb von Schulabschlüssen der Sekundarstufe I (HS 9, HS 10A und FOR) und Weiterbildung für Jugendliche und Erwachsene

Vormittags- und Abendkurse

Weitere Infos und Anmeldung:

Abendrealschule Aachen
Bischofstr. 21, 52068 Aachen
Tel.: 0241 / 50 13 30
eMail: info@abendrealschule-aachen.de
www.abendrealschule-aachen.de

ARS

aachen-nord.de

01 **Kurpark Minigolf**
Im Stadtpark Monheimsallee
13 – 19 Uhr
Dienstag Ruhetag
sonntags ab 12 Uhr
Erwachsene 2,50 €
Kinder 2,00 €

02 **porta!** möbel & mehr

03 **Haar-Atelier** am Fatwickpark
Passstraße 130a | Tel. 98 90 45 05

04 **Fleischerei Auer**
Tradition seit 1947 am alten Tivoli
Rolandstraße 88 | Tel. 15 22 75

05 **TIVOLI-APOTHEKE**
Inh.: B. Schmidt & M. Saberi Niaki
KREFELDER STRAßE 121 • 52070 AACHEN

06 **BAUER WAGNER PRIESMEYER**
PATENT- & RECHTSANWÄLTE
Mitglied im OTSTO Dienstleister für Unternehmen e.V.
Grüner Weg 1
52070 Aachen
Patentanwälte:
0241 - 51 000 200
Rechtsanwälte:
0241 - 51 000 222
www.law.ac

07 **DIPL. BETRIEBSWIRT LUTZ WIESENMÜLLER STEUERBERATER**
Grüner Weg 1 | 52070 Aachen
Tel.: 02 41/ 900 301 - 21
steuerbuero-wiesenmueller.de
OTSTO Mitglied

08 **nonplusultra**
werbeagentur verlag | event
as@nonplusultra.org
nonplusultra.org

09 **Dipl.-Kff. Monika Volkmer**
Steuerberaterin
- Existenzgründer
- Vereine
- Fördermittelberatung
- Unternehmen
- Privatpersonen
- Rentner

Karlsburgweg 15
D-52070 Aachen
Telefon: 0241-9519100
Telefax: 0241-9519101
Mobil: 0172-2448350
info@steuerbuero-volkmer.de

JÜLICHER STRASSE • GRÜNER WEG • KREFELDER STRASSE
IG AACHENER PORTAL e.V.
www.aachener-portal.de

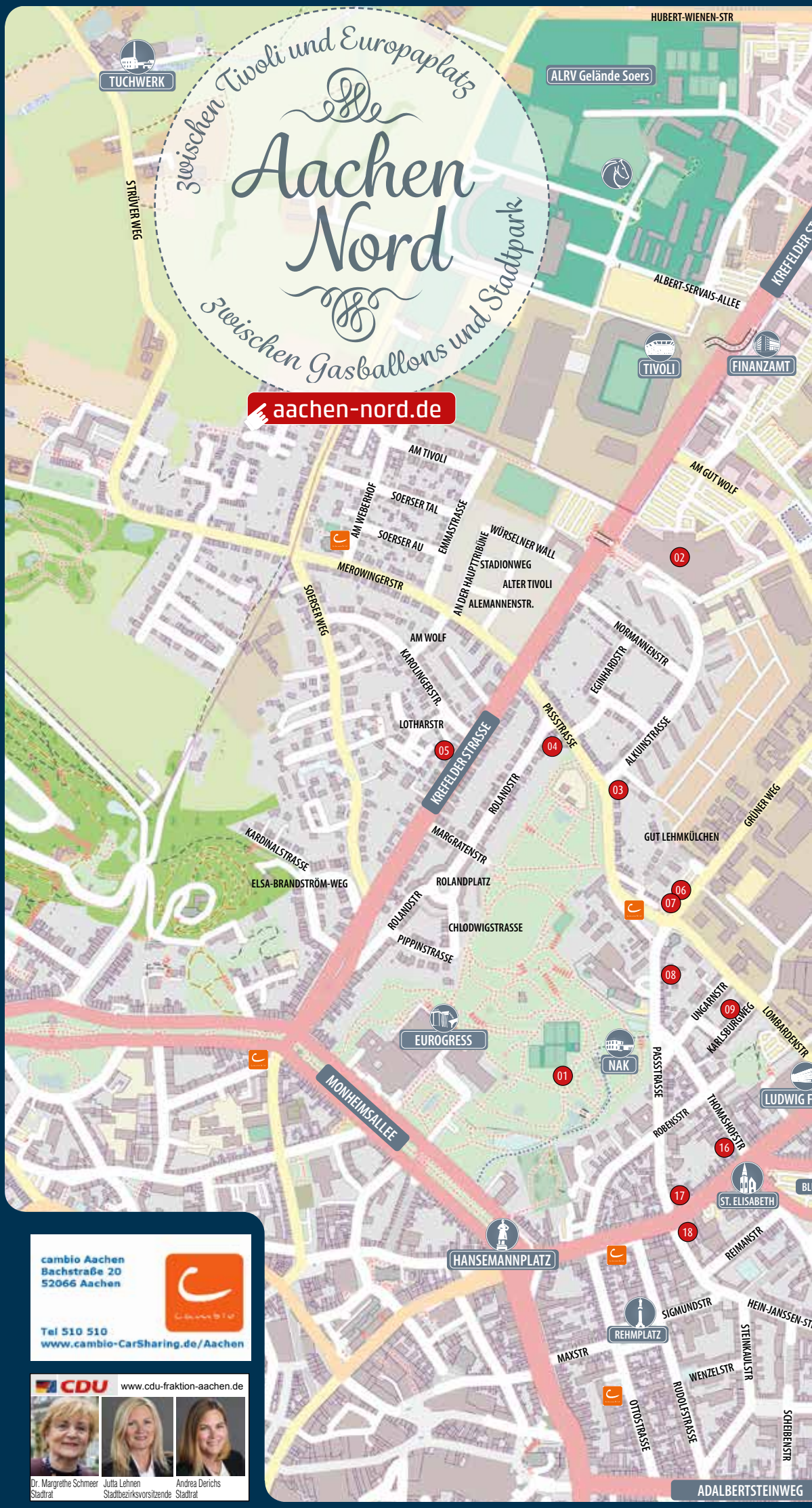
zwischen Tivoli und Europaplatz
Aachen Nord
zwischen Gasballons und Stadtpark
aachen-nord.de

cambio Aachen
Bachstraße 20
52066 Aachen
Tel 510 510
www.cambio-CarSharing.de/Aachen

CDU www.cdu-fraktion-aachen.de
Dr. Margrethe Schmeer, Stadtrat
Jutta Lehnen, Stadtbezirksvorsitzende
Andrea Derichs, Stadtrat

DAS VIERTEL-FACHMAGAZIN FÜR DEN AACHENER NORDEN

aachen nord

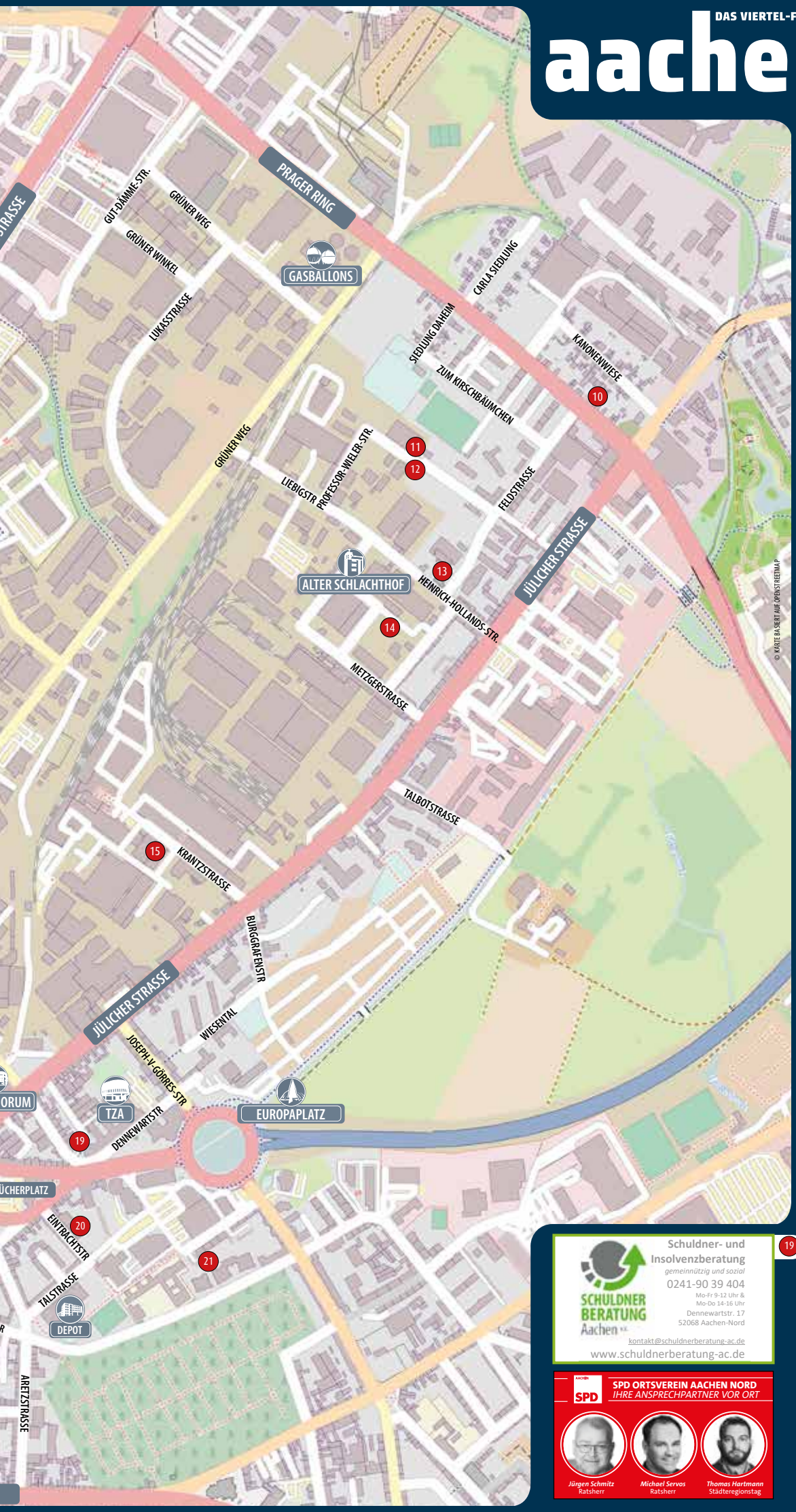

10
WJ KOOLEN
Bedachungen GmbH
seit 1932
Prager Ring 18-22
52070 Aachen
Telefon 161727
info@koolen.de
www.koolen.de

11
klaus bömeke
garten- und landschaftsbau
boemeke-galabau.de
info@boemeke-galabau.de

12
TSC SCHWARZ GELB AACHEN
Wir l(i)eben Tanzen!
Prof. Wieler Str. 12
52070 Aachen

13
vineyardaachen
Gott begegnen · Leben teilen
Herzlich Willkommen zum Gottesdienst So 10.30h
Liebigstr. 10 ☎ 50 14 44
www.vineyard-aachen.de

14
D|R|P
RANDERATH & PARTNER PartG mbB
Wirtschaftsprüfungsgesellschaft · Steuerberatungsgesellschaft
www.drp-partner.de

15
KRANTZ CENTER
für Industrie und Service
Krantzstraße 7
52070 Aachen
Tel. 0241 - 96 20 00
www.krantz-center.de

16
HAUSSERVICE
WOLFGANG MAINZER
Thomashofstraße 5
T&Fax 02 41 47581230
Mobil 01 57 762 163 29
Mail w.mainzer@t-online.de

17
City Pub
GUINNESS
52070 Aachen
Jülicherstr. 47
0241/9966541
citypub-aachen.de

19
SCHULDNER BERATUNG Aachen
Schuldner- und Insolvenzberatung
gemeinnützig und sozial
0241-90 39 404
Mo-Fr 9-12 Uhr &
Mo-Do 14-16 Uhr
Dennewartstr. 17
52068 Aachen-Nord
kontakt@schuldnerberatung-ac.de
www.schuldnerberatung-ac.de

18
SEIT 1986
Fotokiste.de
AACHEN / JÜLICHER STR.44
TEL.: 0241-508158

SPD AACHEN
SPD ORTSVEREIN AACHEN NORD
IHRE ANSPRECHPARTNER VOR ORT
Jürgen Schmitz
Ratsherr
Michael Servos
Ratsherr
Thomas Hartmann
Städteregionstag

20
21
Abendrealschule Aachen
Weiterbildungskolleg der Städteregion Aachen
Erfolg beginnt bei uns!
Weitere Infos und Anmeldung:
Abendrealschule Aachen
Bischofstr. 21, 52068 Aachen
Tel.: 0241 / 50 13 30
eMail: info@abendrealschule-aachen.de
www.abendrealschule-aachen.de

KARNEVAL-DIGITAL

JECK UND DIGITAL UNTERWEGS IN AACHEN NORD

Die Arbeiterwohlfahrt Aachen-Stadt e.V. mit ihren unterschiedlichen Einrichtungen hatte auch in Zeiten des Lockdowns das Bedürfnis den Menschen ein wenig Freude zu bereiten und den Karneval nicht einfach so vorüberziehen zu lassen. Die Leitung der AWO-Begegnungszentren Aachen-Nord und Aachen-Ost Marianne Kuckelkorn und ihre Kollegin Daniela Bejan von der Abteilung Projektmanagement hatten daher mit fleißigen Helferinnen und Helfern ein ganz besonderes Projekt auf die Beine gestellt: „Karneval DIGITAL".

Es entstand eine tolle Inszenierung von „Karneval-Digital"

Hierzu wurden innerhalb von zwei Wochen Beiträge von einem Filmteam gefilmt und geschnitten, ein aufwendiges Unterfangen, da es schließlich auch unter Einhaltung der Corona-Auflagen umgesetzt werden musste. Mit einem genauen Fahrplan für die Dreharbeiten, den die AWO für das Filmteam um den Filmemacher und Musiker Jairo Monclair genau ausgetüftelt hatte.

Prinz, Tanz, Gesang, Reden, Sketche, Mariechen-Tanz, Orden und alles, was zum Karneval gehört, war dabei!

Der Vorsitzende, Karl Schultheis merkte in seinem Grußwort an, in der aktuellen Situation sei alles wichtig, was die Menschen in diesen schwierigen Zeiten aufbaut und ihnen Freude bereitet.

So entstand eine wahrlich tolle Mischung an Beiträgen und Kreativität aus eigenen Reihen. Ein eigener Orden wurde für 2021 entworfen, darüber hinaus gab es die Möglichkeit Orden mit Geschichte bei einer Spendenaktion zu erwerben.

Ein Highlight war das Interview von Dietmar Fiebus (Vorsitzender des AWO-Ortsvereins Aachen-Nord) mit dem Urgestein des Öcher-Karnevals Alo Emonts, der seit 1986 die Seniorensitzungen in Aachen-Nord, Joseph-von-Görres-Str. 19 (bekannt auch als im Wiesental) leitete und jedes Jahr den Prinzen der Stadt, nebst vielen Karnvalsvereinen und Künstlern, bei der AWO in Aachen-Nord begrüßen konnte. Er selbst war jahrelang auf den Öcher-Karnevalsbühnen unterwegs, und zum Beweis erhielten wir den Gesangsbeitrag: "Ich ben e Öcher Prentche", aus seiner eigenen Feder verfasst.

Die jungen Talente kamen aber auch nicht zu kurz, die AWO-Kindertanzgruppe No Limits (AWO-Haaren) hatte eine tolle Darbietung, die letztendlich zu Hause per digitalem Fernunterricht, dank Trainerin Romina Krönchen und der ehrenamtlichen Koordinatorin Elwira Sattler in Zeiten des Lockdowns durchgeführt wurde.

Die Kitas hatten auch Freude dabeizusein. Es gab z.B. den Karnevalsumzug, der mit einigen Akteuren nachgespielt wurde und Kamelle geschmissen wurden, sodass man sich wegducken musste. Zum Rhythmus von „Polka, Polka, Polka" ging es durch die Einrichtung. Schließlich war das Filmteam bei einer wichtigen Adresse in Aachen-Nord, dem Familienzentrum Kita Kunterbunt in der Sigmundstrasse angelangt, um „das rote Pferd" (mit neuem Text versehen) einzufangen, welches sich durch den Film wuselte, dass es einen nur so freute. Die Lust sämtlicher Akteure etwas beizutragen war bei den Aufnahmen und später auch im fertigen Film förmlich zu spüren.

Der Film wurde am Karnevals-Sonntag 14.02.2021 ab 11.11 Uhr bei YouTube veröffentlicht, dort ist er auch weiterhin zu sehen. Zudem gibt es aber auch bei der AWO eine DVD vom Film.

Daniela Bejan / Marianne Kuckelkorn

Musik-Tage

Die von Aris Papanikolaou entwickelte Klang- und Rhythmusmediation dient als Quelle innerer Stille und Regeneration. Durch Musikreisen in Cuba, Senegal und Brasilien wurde die Methode vertieft und vereinfacht.

In verschiedenen „Rhythmuswegen" wird durch Tanz, Trommeln und Gesang das Hören und das Spüren sensibilisiert. Schöne Musikinsrumente aus Westafrika, Cuba und Brasilien werden gestellt.

Geplante Termine für Rhythmusmeditation
20.03.21, 29.04.21, 29.05.21 von 11.00 - 19.00 h
Kontakt: 0241 – 162723, 0160 – 6885863
drumandflow@gmail.com

THOMAS BERNDT

Homeland

Mit seiner neuen CD Homeland bringt Thomas Berndt eine sehrstimmnungsvolle Musik auf den Markt, die (fast) ohne Gesang auskommt. Getragen durch das Klavierspiel geht es auf Reise durch das Homeland. Mal jazzig, mal rockig, mal theatralisch und mal housig. Eigentlich waren die Stücke für seine Frau, Kinder und Schüler komponiert worden. Daher gibt es auch Klaviernoten und teilweise playalong-Versionen. Für die Umsetzung holte sich Thomas Berndt viele Musiker ins Studio, um die Stücke umzusetzen. Eine CD mit Musik um runterzukommen und wirklich zuzuhören ohne von Stück zu Stück zu switschen ist dabei rausgekommen. Erhältlich ist die CD über seine Website: thomasberndt.com

© Frank Kind – Frank Kind Photografy Aachen / as

Die Theater in Aachen Nord sind vom Lockdown stark betroffen. Das DasDa Theater und das Theater K hoffen auf die baldige Wiederaufnahme von Aufführungen. Dabei werden immer wider neue Möglichkeiten für Aufführungsorte gesucht. So gab es eine Aufführung des DasDa Theaters in der Jahrhunderthalle und Aufführungen im Eurogress.

Das Theater K möchte seine Aktivtäten, sobald dies möglich sein wird, wieder aufnehmen. Zunächst soll es mit dem Stück **SILENTIO – Andeutungen von Stille** wieder ins Ludwig Forum gehen.

Inmitten des Ludwig Forum wird eine Crossover Collage aus Schauspiel, Tanz, Gesang, Musik und Videoinstallationen inzeniert, in der die vielfarbigen Facetten der Stille erlebbar werden.

Openair soll es dann am Tuchwerk weitergehen mit dem **Tal der Finsternis** Fernab in einem einsamen Tal haust in einem verwahrlosten Anwesen eine alte Frau, als Hexe verschrien. Wenn sie ihre leidenschaftlich gelebte Vergangenheit rekapituliert, monologisiert sie vom Glück und von der Liebe, von der echten und der falschen Freiheit. Philosophierend über den Sinn der Existenz von Mensch und Tier, wetzt sie beim Glockengeläute ihr Messer….

Ebenfalls Openair im Tuchwerk **Miniaturen IV / Masquerade**

Im bewährten Format der „Miniaturen" entwickeln 15 Schauspieler:Innen, Musiker:innen und Tänzer:innen eigenständig, unter dem Motto „ Masquerade" kurze Szenen.

Der Sondergutschein des Theater K

Wenn Sie sich selbst oder Ihre Freunde mit zukünftigen Theaterbesuchen beschenken möchten und gleichzeitig dem Theater K mit einem kleinen Sondersupport durch die schwierigen Zeiten helfen wollen, dann senden Sie eine Mail an theater-k@arcor.de.

TAYEBAT

LIBANESISCHE BACKWAREN

Libanesische Backwaren gibt es an der Jülicher Straße 82 bei Tayebat gegenüber des Ludwig Forums. Das Angebot reicht von Falden mit Gewürzen und Sesam bis zum Lahmajin mit Rinderhack, Zwiebeln und Paprika. Es gibt viele vegetarische Fladen u.a. mit Zaatar, einem orientalischem Gewürz und Käse sowie veganen mit Paprikapaste. Alles zum kleinen Preis zum mitnehmen und auch als Partyservice. + as

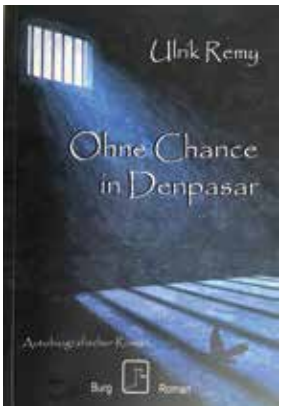

AUTOBIOGRAFISCHER ROMAN

Ohne Chance in Denpasar

Es ist die Zeit die Geschichten aufzuschreiben, meint Ulrik Remy. (Siehe dazu auch Seite 8). Der erste Roman ist dann auch gleich sein womöglich aufregendstes Abenteuer. Als 18-Jähriger bereist er die Meere. Als er auf Bali auf Landgang gehen möchte, wird er verhaftet und sieht sich plötzlich in einer ausweglosen Situation wieder. Der Roman fängt in kurzen, stakkatoartigen Sätzen das Leben auf dem Schiff und später im Gefängnis ein. Nebenbei lernt man viel über seemännische Fachwörter und Bali. Das Buch zieht einen in die Geschichte und lässt einen nicht mehr los. Wer wissen möchte, wie Ulrik Remy da wieder rausgekommen ist, muss zum Buch greifen. Erschienen im Burg Verlag – erhältlich über: ulrikremy.com as

COMIC

Die Plastikjäger

In der letzten Aachen Nord Ausgabe haben wir über *everwave*, den Plastikmülleinsammlern berichtet. Im 26. Jommeke-Abenteuer zeigt Jommeke, dass auch Flamen bereits eifrig beim Plastiksammeln dabei sind. Ob Tüten, Joghurtbecher oder Zahnbürste: Überall in Flüssen, Seen oder im Meer treibt Plastikmüll herum.

Da kommt Prof. Gobelijns neueste Erfindung gerade zur rechten Zeit. Sein neu konstruierter U-Boot-Wal „Plastikjäger" soll nämlich Plastikmüll aus den Gewässern fischen. Bevor es soweit ist, müssen Jommeke, seine Freunde und ganz Zonnedorp jedoch erst einmal eine Menge Plastik sammeln, denn der Plastikjäger wird selbstverständlich aus Recyclingplastik gebaut!

Kaum fertig wird auch schon ein Ganove auf den Plastikjäger aufmerksam und will die Pläne stehlen und für viel Geld verkaufen. Das wollen die Kinder natürlich verhindern, und insbesondere Annemieke muss viel Mut beweisen, um den Plastikjäger zu retten. Und am Ende erhalten die Kinder noch Hilfe von einem wirklich riesigen… Aber halt, mehr wird nicht verraten! Alle Jommeke Abenteuer unter jommeke.de as

AACHEN NORD ZUM HÖREN
JETZT AUCH ALS PODCAST
AACHEN-NORD.DE

Imbiss - Restaurant
ZUM STAVROS
gegründet 1975
Jülicher Straße 148 | Tel. 16 16 56

EBEN HOLZ.
Ausführung sämtlicher Schreinerarbeiten
EBEN HOLZ Schreinerei GmbH
Metzgerstr. 69 | Tel. 0241 - 87 15 15
www.ebenholz-aachen.de

Germania-Apotheke
Jülicher Straße 66 | Tel. 50 83 79

MERCURE

MEHR ALS BETTEN

Das Mercure Europaplatz ist jetzt eine DHL–Annahme/Abgabe-Zweigstelle.

DHL-Pakete können ab sofort am Hotel am Europaplatz abgegeben werden. Pakete können auch an die Zeigstelle gesendet werden. Die Abgabe von Paketen ist vor Ort möglich. Parkpätze stehen dafür frei zur Verfügung. Der Dienst ist täglich von 6-22 Uhr verfügbar, also auch am Wochenende.

Der Hotelbetrieb ruht nicht ganz. Geschäftsreisende und Personen mit einem drigenden Anliegen dürfen im Hotel übernachten. Auch die Besprechungszimmer dürfen, unter Einhaltung der Hygienevorschriften genutzt, werden.

Aber vielleicht dürfen bald auch wieder Touristen nach Aachen kommen und das Haus am Europaplatz Ausgangspunkt für ihre Ausflüge nutzen. 📷 + ✎ *as*

KEIN APRILSCHERZ

KURPARK MINIGOLF BEREIT FÜR PLANMÄSSIGE ÖFFNUNG!

Am 1. April startet wie jedes Jahr die Minigolfsaison im Kurpark:
Natürlich nur, wenn die örtlichen Behörden Minigolfen an frischer Luft mit durch die Bahnen geregelten Abstand wieder zulassen. Das sieht Betreiber Christoph Blümer postiv: „Im letzten Jahr haben wir in vergleichbarer Situation eine sichere Freizeitalternative für Jung und Alt außerhalb der eigenen vier Wände angeboten, die sehr gut angenommen wurde."

Bei gewohnt günstigen Preisen wird die geschundene Lockdownseele so im zentralen Park Aachen Nords unter 150 Jahre alten Bäumen von Frühlingsluft und Sommerbrise gestreichelt. Naherholung pur! Öffnunsgzeiten: Mittwoch bis Montag: 13-19 Uhr, Dienstag (außerhalb von Ferien): Ruhetag! Letzter Rundenbeginn: 18 Uhr

📷 *as* ✎ *Cristoph Blümer*

KREFELDER STRASSE

AUF DIE SCHIENE BEKOMMEN

Von Aachen bis nach Baesweiler soll es über die Krefelder Straße mit der Tram gehen. Dies schlagen die Gutachter vor, die mit der Machbarkeitsstudie beauftragt worden sind. 60.000 Pendler sollen so auf die Schiene gebracht werden. Das würde auch Raum schaffen, um die A544 am Prager Ring abzukoppeln.

Aber 5 bis 10 Jahre wird es noch dauern, bis die Tram hin- und herpendeln und dabei viele Pendler einsammeln kann. Damit wäre aber auch die Strecke über Würselen und Haaren über die alte Schienentrasse vom Tisch.

Noch ist nichts entschieden. Schön wäre es auf jeden Fall, wenn Aachen Nord eine gute Stadtanbindung per Schiene bekommen würde. Zumal die Hoffnung ja nicht stirbt einmal wieder am Tivoli Bundesliga Fußball sehen zu können. 📷 + ✎ *as*

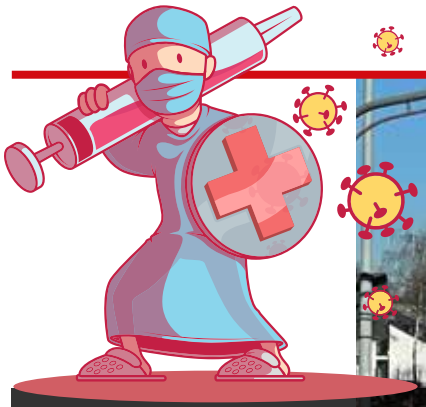

TESTEN & IMPFEN

ALLES GEHT IN AACHEN NORD

Haben Sie Symptome? Hat die Corona-Warn-App sich gemeldet oder haben Sie einen positiven Schnelltest? Dann können Sie einen Termin im Gemeinsamen Abstrichzentrum unter der Website *https://www.qtermin.de/Kommunales_Abstrichzentrum_StaedteRegionAachen* am Tivoli buchen.

Das Impfzentrum der StädteRegion Aachen in der Eissporthalle gegenüber ist seit Januar eröffnet. Die Impfterminvergabe erfolgt nur telefonisch unter 0800/116 117-01 oder im Internet unter www.116117.de.

Bei der jeweiligen Buchung bekommt man automatisch einen Termin für die Zweitimpfung im Abstand von drei Wochen. Eine Terminvereinbarung ist weder bei Stadt oder StädteRegion Aachen noch im Impfzentrum möglich!

Zunächst werden Impftermine an über 80-Jährige und Mitarbeiter der Pflegeberufe und Rettungsdienste vergeben. Wer sich impfen lassen möchte und impfberechtigt ist, kann selbst einen Impftermin vereinbaren. Nachdem die Berechtigung zur Impfung geprüft wurde, erhält man eine Bestätigung des Termins per Mail. Impfungen ohne Termin können nicht vorgenommen werden! Es macht also keinen Sinn sich auf eigene Faust auf den Weg an die Krefelder Straße zu machen.

Die StädteRegion Aachen hat eine Internetseite eingerichtet, in der noch einmal die wichtigsten Informationen zum Impftermin nachzulesen sind, unter: *www.staedteregion-aachen.de/impfzentrum*.

Das Ministerium für Arbeit, Gesundheit und Soziales des Landes Nordrhein-Westfalen hat ein Bürgertelefon zur Corona-Schutzimpfung eingerichtet. Zu erreichen ist die Hotline des Landes unter der Rufnummer 0211/9119-1001, montags bis freitags von 8 bis 20 Uhr, samstags und sonntags von 10 bis 18 Uhr.

Weitere Informationen sind unter *www.corona-schutzimpfung.de* zu finden oder über die Corona-Info-Hotline 0241/510051 montags bis freitags von 9 Uhr bis 15 Uhr. Hier gibt es aber keine persönliche gesundheitliche Beratung. 📷 + ✎ *as*

Jahresausblick:
Auftakt zum Endspurt
>Seite 15

All eyes on:
Mindesthaltbarkeitsdatum!
Jeder kann ein Dichter sein!
>Seite 16

Digitale Ferienspiele
für Jugendliche
Start der „Aktion Hund"
>Seite 17

Macht mit beim großen
Kreativwettbewerb
>Seite 18

stadtteilbüroseiten

Informationen zum Projekt Aachen-Nord www.aachen.de/aachennord

Jahresausblick: Auftakt zum Endspurt

Wir feiern gemeinsam 12 Jahre Soziale Stadt Aachen-Nord

Zwölf Jahre Förderprogramm Soziale Stadt Aachen-Nord gehen in diesem Jahr zu Ende. Gemeinsam haben wir viel bewegt und verändert und unser Viertel in einen lebendigen und attraktiven Stadtteil verwandelt. Das muss gefeiert werden!

Picknick auf dem Rehmplatz, die Umgestaltung und Aufwertung öffentlicher Plätze, Gespräche am Roten Tisch und vieles mehr. Zusammen mit Bürger*innen und Akteuren aus dem Viertel haben wir in den letzten Jahren viele Projekte auf die Beine gestellt, die unseren Stadtteil, auch über die Dauer des Förderprogramms hinaus, nachhaltig verbessern und zu einem lebenswerten Quartier für alle machen. Wir möchten mit euch gemeinsam auf Aktionen und Projekte zurückblicken und unser Nordviertel gebührend feiern.

Abschlussveranstaltung im September

Um das unerschöpfliche Engagement der Bürger*innen, Akteure und Politiker*innen wertzuschätzen, feiern wir Anfang September 2021 eine große Abschlussveranstaltung. Ein buntes Programm lässt den Aachener Norden über zwei Wochen hinweg aufleben und stimmt auf das große Abschlusswochenende ein. Freut euch auf Tanzveranstaltungen, lokale Acts, Picknick und Straßenfeste. Lasst uns gemeinsam auf erfolgreiche Projekte zurückblicken und erlebt unser buntes Viertel in all seinen Facetten.

Aktiv einbringen und mitgestalten

Ihr habt als lokale Akteure eine tolle Idee für das Abschlussprogramm? Für unsere Abschlussveranstaltung haben wir den Verfügungsfonds mit der Fördersumme bis 500 Euro noch einmal vereinfacht. So besteht die Möglichkeit sich ohne Eigenanteil mit einem Projekt an den Abschlussaktivitäten zu beteiligen und die Abschlusswochen noch bunter und vielfältiger zu gestalten.

Wir beraten euch gerne zu den Fördermöglichkeiten (info-ac-nord@mail.aachen.de oder 0241 432-7692).

Text: stadtteilbüro aachen nord; Fotos: Thomas Langens

All eyes on: Mindesthaltbarkeitsdatum!

Erklärfilme zum Thema Lebensmittelrettung

Was ist eigentlich leckerer: eine gelbe Banane, oder eine ‚Tigerbanane' mit Flecken? Dass Lebensmittel oft auch noch über das Mindesthaltbarkeitsdatum hinaus schmackhaft sind, zeigen die Jungs der Designmetropole Aachen in Erklärfilmen zum Thema Lebensmittelrettung.

Müssen Lebensmittel nach Ablauf des Mindesthaltbarkeitsdatum wirklich entsorgt werden, oder lässt sich aus dem ein oder anderen Produkt vielleicht sogar noch etwas Leckeres zaubern? Dieser und vieler weiterer Fragen rund um das Thema Haltbarkeit gehen Fabian Seibert, Kai Gusseck und der Koch Marcus Erdtmann in ihren Erklärvideos nach. Welche Flecken auf einer Tomate kann man einfach wegschneiden? Und wie könnt ihr sie am besten zubereiten und servieren?

Die in Kooperation mit dem Stadtteilbüro Aachen-Nord entstandenen Kurzfilme sollen zum nachhaltigen Umgang mit dem eigenen Kühlschrankinhalt anregen und werden schon bald auf dem Aachen-Nord YouTube-Kanal veröffentlicht. Bevor der nächste Joghurt mit Mindesthaltbarkeitsdatum von vorgestern also in der Tonne landet, lohnt sich ein Klick auf die Videoreihe "All eyes on: Mindesthaltbarkeitsdatum".
Wann genau die Videos online gehen erfahrt ihr natürlich auf unserer Facebookseite.
www.facebook.com/aachennord

Text: Fabian Seibert und stadtteilbüro aachen nord; Foto: stadtteilbüro aachen nord

Jeder kann ein Dichter sein!

Neuauflage von Dichter und Denker 2016

Du hast Interesse dich über deine Dichtkunst oder andere künstlerische Formen auszudrücken und möchtest anderen in einem Rap oder Song deine Wünsche und Gedanken über Aachen-Nord mitteilen? Mit dem Start des Projektes „Dichter und Denker im Stadtteil Aachen-Nord" ist das jetzt möglich. Unter der Leitung der Filmemacherin Nupa Gibbens wird, zusammen mit ihrer professionellen Filmcrew, ein facettenreicher Film über den Stadtteil Aachen-Nord entstehen, in dem du vielleicht einer der Hauptrollen spielen kannst. Neben Beiträgen von Schüler*innen der GHS und den Bewohner*innen aus dem Übergangswohnheim in der Aretzstraße, kannst auch du dich für ein Straßeninterview oder direkt mit einem kreativen Beitrag bei uns melden. Alle Einreichungen werden einer digitalen Jury vorgestellt und die besten Beiträge erhalten sogar einen Preis! Weitere Informationen gibt es bei silke.gaertner@mail.aachen.de

Text:stadtteilbüro aachen nord; Foto: Nupa Gibbens

Die Projekte "All eyes on Mindesthaltbarkeitsdatum" und "Dichter und Denker im Stadtteil Aachen-Nord" werden gefördert durch den Verfügungsfonds im Rahmen des Förderprogramms Soziale Stadt Aachen-Nord und unterstützt durch die Stadt Aachen und das Stadtteilbüro Aachen-Nord.

DIGITALES AACHEN-NORD

Digitale Ferienspiele für Jugendliche

IT zum Ausprobieren und Anfassen

In den kommenden Osterferien vom 29.03.-01.04.2021 finden im Aachener Norden zum ersten Mal die „Digitalen Ferienspiele" in Kooperation mit N-Power, dem studentischen Verein IT4Kids sowie dem Stadtteilbüro Aachen-Nord und dem Fachbereich Wirtschaft, Wissenschaft, Digitalisierung und Europa der Stadt Aachen statt. Die Veranstaltung richtet sich an Jungen und Mädchen im Alter zwischen 10-13 Jahren, die Interesse daran haben, sich in den Ferien von einem spannenden digitalen Programm überraschen zu lassen. Eine Woche lang haben interessierte Jugendliche die Möglichkeit, zusammen mit IT4Kids das Programmieren mit dem Calliope Mini zu erlernen und ein eigenes ferngesteuertes Auto zu bauen und zu programmieren. Während vormittags fleißig getüftelt wird, finden nach einer leckeren Mittagsverpflegung spannende Aktionen im Viertel statt. Geplant sind unter anderem ein Besuch in der DigitalChurch, der Stadtteilbibliothek und im Schülerlabor RoboScope.

Anmeldung bei Nils Tenkleve unter: nils.tenkleve@mail.aachen.de

Bei der Anmeldung bitte folgende Informationen angeben: Vor- und Nachname, Alter, Klasse und Schule sowie eventuelle Allergien/Unverträglichkeiten. Das Programm ist kostenlos, enthält eine Mittagsverpflegung und Getränke.

Termin: 29.03.-01.04.2021; Ort: Jugendzentrum OT Talstraße
Text: Alina Behrens und Nils Tenkleve

Start der „Aktion Hund"

Umgestaltung „Zum Kirschbäumchen" geht in die nächste Runde

Schon lange haben sich die Jugendlichen im Viertel Feld- und Liebigstraße einen Platz nur für sich und ohne Erwachsene gewünscht. Verständlich, denn einen solchen gibt es dort noch nicht. Jetzt sind im Rahmen von Soziale Stadt Aachen-Nord endlich die notwendigen Weichen für einen Jugendplatz gestellt. Entlang der Straße „Zum Kirschbäumchen" soll, neben der Entstehung eines neuen städtischen Spielplatzes und einem Bürgerpark, ein Bereich für die „großen Kids" geplant, gebaut und belebt werden.

Die Jugendlichen aus der KOT Regenbogen in Haaren und dem King's Club in der Talbotstraße waren im vergangenen Herbst in die Planung involviert und entwickelten während der Ferienspiele der Stadt Aachen viele Ideen. Eine Überdachung, gute Beleuchtung oder W-LAN sind nur einige Vorschläge, die die Jugendlichen durch Graffitis zum Ausdruck brachten. Der Hundekot ist ihnen jedoch leider sofort bei der ersten Besichtigung negativ aufgefallen.

„Die Hinterlassenschaften von Hunden sind ein bekanntes Problem!", sagt Silke Gärtner vom Stadtteilbüro Aachen-Nord. Gemeinsam mit vielen ansässigen Institutionen, dem Arbeitskreis Liebigstraße und dem städtischen Fachbereich Klima und Umwelt wird es im Frühjahr mehrere Aktionen geben, um mit den Hundebesitzern und Anwohnern ins Gespräch zu kommen und auf die Problematik hinzuweisen.

Den Auftakt macht eine Informationsrunde am Samstag, den 17. April 2021, mit den Experten des Fachbereichs Klima und Umwelt der Stadt Aachen. In der Zeit von 10:00 – 12:00 Uhr könnt ihr Fragen rund um die Umgestaltung des Bereichs „Zum Kirschbäumchen" oder zu der „Aktion Hund" an der Ecke Feldstraße/Zum Kirschbäumchen am Roten Tisch des Stadtteilbüros stellen. Einen Hundestammtisch für alle Hundebesitzer wird es in den kommenden Wochen an der gleichen Stelle geben. Hierzu sind alle, ob mit oder ohne Hund, herzlich eingeladen, gemeinsam Ideen zu entwickeln, neue Kontakte zu knüpfen oder sich mit weiteren Experten rund um den besten Freund des Menschen auszutauschen.

Sollte es aufgrund der Corona Pandemie nicht möglich sein sich vor Ort zu treffen, werden diese Aktionen in digitaler Form, z. B. via Zoom, stattfinden. Bitte beachtet dazu im Vorfeld die Infos auf unserer Facebookseite: www.facebook.de/aachennord.
Text und Fotos: stadtteilbüro aachen nord

Projekt-telegramm

Digitale Ferienspiele:
Die Digitalen Ferienspiele konnten aufgrund der Sars-Cov-2 Pandemie nicht planmäßig in den Herbstferien durchgeführt werden. Eine Verlegung auf die erste Woche der Osterferien 2021 ist geplant.

Aktionstag der Wirtschaft
Der Aktionstag der Wirtschaft wurde auf den 06. Mai 2021 verlegt.

Macht mit beim großen Kreativwettbewerb

Zeigt uns eure Lieblingsorte

Am 1. März 2021 fällt der Startschuss für unseren Kreativwettbewerb "Lieblingsort in Aachen-Nord". Ruhm, Ehre und tolle Preise aus dem Nordviertel warten auf euch.

Egal ob als gebasteltes Kunstwerk, Foto oder Videobeitrag: Wir möchten von euch wissen, welchen Ort ihr in unserem schönen Nordviertel besonders gern habt und sind schon gespannt darauf, wie ihr uns euren Lieblingsplatz präsentiert.
Eurer Kreativität sind dabei keine Grenzen gesetzt. Bis zum 16. April 2021 könnt ihr uns als Einzelperson oder Gruppe eure gebastelten Beiträge im Stadtteilbüro vorbeibringen oder digitale Beiträge über die Website einreichen. Wie genau ihr mitmachen könnt und welche Teilnahmebedingungen für den Wettbewerb gelten erfahrt ihr unter www.aachen.de/aachennord.

Wir freuen uns auf eure Einsendungen und Lieblingsorte!
Text und Bild: stadtteilbüro aachen nord

Bleiben Sie auf dem neusten Stand

www.facebook.com/aachennord

Unsere facebook Seite liefert viele interessante Informationen. Erfahren Sie mehr rund um Aachen-Nord! Ein Klick lohnt sich.

SCAN ME

Wir sind die Anlaufstelle für alle Bürgerinnen und Bürger sowie Netzwerkpartner von Akteuren und Einrichtungen aus dem Stadtteil.

Foto: Peter Hinschläger

Foto: stadtteilbüro aachen nord

Foto: Peter Hinschläger

stadtteilbüro aachen nord
der Interessengemeinschaft Aachen-Nord e.V.
Depot - Talstraße 2
52068 Aachen

Telefon: 0241 432 7692
info-ac-nord@mail.aachen.de

Unsere Öffnungszeiten im Depot:
Dienstag und Donnerstag von 10.00-13.00 Uhr
sowie nach Vereinbarung

www.aachen.de/aachennord
www.facebook.com/aachennord

Zweigstelle:
Tabitas-Café
Heinrich-Hollands-Straße 6,
52070 Aachen

Telefon: 0152 07629217
Mittwoch: 11.00-13.00 Uhr

Impressum
stadtteilbüroseiten | Herausgeber: Stadt Aachen,
Die Oberbürgermeisterin, 52058 Aachen
Redaktion: stadtteilbüro aachennord, Talstraße 2,
52068 Aachen, Fon 0241 4327692,
info-ac-nord@mail.aachen.de

Gefördert durch
Bundesministerium des Innern, für Bau und Heimat
STÄDTEBAU-FÖRDERUNG
Ministerium für Heimat, Kommunales, Bau und Gleichstellung des Landes Nordrhein-Westfalen
aachen nord
stadt aachen

Förderprogramm Wohnumfeld verbessern

Texte und Fotos: Sabine von den Steinen, altbau plus

Gute Beispiele von denen jeder etwas hat!

Zuschuss 50% der Kosten möglich!

Es sind noch 100.000 Euro im Zuschusstopf!

Ihre Ansprechpartnerin im Stadtteilbüro:
Sabine von den Steinen
Architektin von altbau plus
Donnerstags 14 bis 16 Uhr
DEPOT Talstraße 2, 52068 Aachen
oder nach Terminvereinbarung
0151 289 388 40
sabine.vondensteinen@mail.aachen.de

Nähere Informationen auch auf der Internetseite www.aachen.de/aachennord

Alle Fragen beantwortet Sabine von den Steinen und hilft bei der Beantragung der Fördermittel.

In diesem Förderprogramm können Haus- und Wohnungseigentümer ebenso wie Mieter gemeinsam Projektideen entwickeln.
Wichtig ist, dass die Ideen zu einem dieser drei Themen passen:

- Gemeinschaft
- Attraktivität
- Ökologie

Es können auch Zuschüsse zu Graffitis oder andere Wandgestaltungen, Projekte für und mit Kindern und/ oder älteren Anwohnern und Vieles mehr bewilligt werden. Sie haben bestimmt noch tolle Pläne!

Bitte beachten Sie:
Die Fördermittel laufen in diesem Jahr aus!

35 Jahre

Fotokiste.de
Jülicher Str. 44 | 52070 Aachen

facebook.de/fotokiste
instagram.de/fotokiste.aachen
google.de/fotokisteaachen

Trotz Niedrigzinsen: Bringen Sie Ihre Geldanlage auf Kurs!

Jetzt Termin vereinbaren.

sparkasse-aachen.de

Wenn's um Geld geht

Sparkasse Aachen